

## DOCUMENTAZIONE FOTOGRAFICA

I punti di scatto delle foto sono indicati nella Tavola n.1



1 - Vista del fabbricato da nord-est (scatto effettuato dalla strada privata interna, in prossimità del sottopassaggio di accesso all'area)



2 - Vista del fabbricato da sud-est (scatto effettuato dalla strada privata interna)



3 - Vista del fabbricato da sud (scatto effettuato dal terreno di proprietà esclusiva del comparto 110 a)



4 - Vista dall'alto (foto dal satellite, fonte Google Earth)



5 - Vista del fabbricato e del terreno da sud (scatto effettuato dall'argine del Cascina)



6 - Vista del fabbricato e del terreno da sud-ovest (scatto effettuato dall'argine del Cascina)



7 - Vista dall'interno della copertura con le capriate



8 - Vista dall'interno della parte da adibire a sala polivalente



9 - Vista dall'interno della parte nord-est del fabbricato

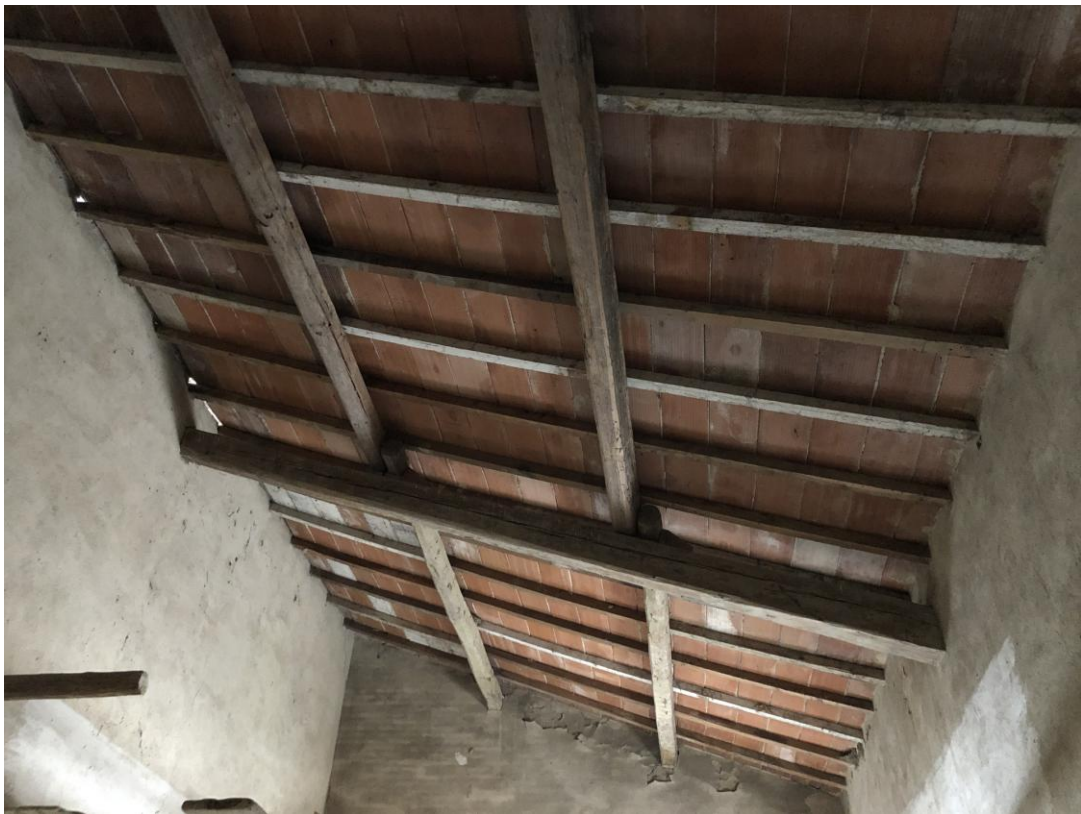

10 - Vista dall'interno della copertura nella parte nord-est del fabbricato



11 - Vista dall'interno della parte nord-ovest del fabbricato



12 - Vista dall'interno dell'angolo nord-ovest del fabbricato