ENTE: Buon Pro APS
Via N. Sauro 34 - Ponsacco
P.IVA 02212430540
Iscrizione Registro Regionale Terzo Settore: PI-502
mail: associazionebuonpro@gmail.com, info@buonpro.org
PERSONA DI RIFERIMENTO
Sabrina Giraldoni cell 338 7171253

Comune di Ponsacco (PI)
(Ufficio Protocollo)
N.0017089 E 28/07/2020

PROGETTO: PONSACCO VA IN PEDIBUS

IN SINTESI

La situazione attuale prevede che alcuni bambini si rechino a scuola con lo scuolabus o accompagnati dalle famiglie, a piedi o con mezzi propri.

La nostra proposta prevede l'istituzione di un servizio di accompagnamento a piedi, di seguito denominato Pedibus, per i bambini delle scuole primarie Fucini/Mascagni e Giusti.

IL PROBLEMA/L'ESIGENZA

L'accompagnamento con le auto private causa problemi di traffico in prossimità delle scuole con lamentele da parte dei residenti, rischio per la sicurezza dei pedoni e aumento dell'inquinamento atmosferico.

A questo si aggiunge un dato critico sulla salute dei nostri bambini, infatti l'Italia è il paese europeo con il maggior numero di bambini in sovrappeso e obesi, anche se la situazione sta lentamente migliorando (Fonte Okkio alla Salute, ISS).

Si può intervenire sulla loro alimentazione, ma è importante anche aumentare l'attività fisica. L'attività fisica nei bambini e negli adolescenti include il gioco, l'esercizio fisico strutturato e lo sport e dovrebbe essere di tipo prevalentemente aerobico, iniziando gradualmente e aumentando durata, frequenza e intensità di volta in volta. L'OMS raccomanda di praticare almeno 60 minuti di attività fisica quotidiana di intensità moderata-vigorosa e esercizi di rafforzamento dell'apparato muscolo-scheletrico almeno 3 volte a settimana. L'obiettivo giornaliero dei 60 minuti di attività fisica può essere raggiunto in sessioni più brevi (ad esempio 2 sessioni da 30 minuti). (Fonte Ministero della Salute)

OBIETTIVO DEL PROGETTO

Questo progetto nasce con l'obiettivo di dar vita ad un servizio che ha lo scopo di aumentare l'attività fisica nei bambini, con i movimenti più naturali e spontanei possibili, ovvero la camminata. I percorsi hanno una lunghezza massima di circa 1Km, lunghezza tranquillamente percorribile dai bambini nella fascia d'età 6 – 11 anni.

L'esperienza del pedibus in altre realtà, si è dimostrato essere un sistema di mobilità non inquinante in quanto riduce l'utilizzo di auto e quindi di rivestire un ruolo importante nella cultura ambientale e

salutistica.

Un progetto che nasce con lo scopo di contrastare l'obesità infantile, in realtà si rivela essere utile sotto altri aspetti:

- introdurre all'educazione stradale in itinere, imparando a riconoscere la segnaletica stradale orizzontale e verticale,
- individuare i comportamenti corretti e scorretti degli automobilisti, a cui si possono associare campagne di sensibilizzazione alla cittadinanza,
- migliorare l'autonomia e l'autostima dei bambini,
- creare momenti di socialità tra i bambini

Vengono quindi individuati 4 percorsi che portano i bambini presso le scuole Fucini/Mascagni e 4 percorsi verso le Giusti. Per ogni percorso è previsto minimo un accompagnatore ogni 7 bambini, ma verrà valutata la possibilità di aggiungerne uno nel caso di attraversamenti più critici.

Ogni percorso prevede un capolinea e alcune fermate intermedie, si sviluppa su strade dove sia presente il marciapiede o interdette alla circolazione delle auto.

In caso di richieste potranno essere valutati anche percorsi per i bambini che abitano e frequentano le scuole delle frazioni (Val di Cava e Melorie)

FORME DI COMUNICAZIONE

Il progetto verrà presentato ai genitori tramite il sito del Comune e dell'Associazione e attraverso i social media.

Prima dell'inizio dell'anno scolastico verrà organizzato un incontro di presentazione con i genitori e gli accompagnatori.

INDICATORI DI EFFICACIA

OBIETTIVO	AZIONE	STRUMENTO DI MONITORAGGIO	INDICATORI DI EFFICACIA
Presentazione del progetto	Pubblicizzazione del servizio sul sito del Comune e dell'associazione	Richieste di informazioni	n. di richieste
	Riunione di presentazione alle famiglie	partecipazione	n. di genitori presenti
	Preiscrizione	Richieste	n. di preiscrizioni ottenute*
	Ricerca accompagnatori	Offerte di partecipazione	n. di offerte
Inizio del servizio	Conferma iscrizione	Adesioni	n. iscrizioni definitive
	In itinere	Fruizione da parte dei bambini	Registro delle presenze

*Sulla base del numero di preiscrizioni si valuta l'effettiva attivazione del servizio.

ASPETTI INNOVATIVI

Il pedibus, *walking bus*, fu inventato nel 1992 in Australia per poi essere esportato in varie nazioni negli anni successivi, con lo scopo di promuovere l'esercizio fisico nei bambini.

Alcuni Comuni in Toscana hanno già introdotto il pedibus nell'offerta dei servizi offerti agli studenti riscontrando un'ampia partecipazione.

Per la prima volta, questo progetto può essere presentato anche per i bambini che frequentano le scuole nel Comune di Ponsacco.

AZIONI

15 luglio	15 luglio – 4 settembre	4 settembre	4 – 21 settembre	21 settembre
Pubblicazione annuncio	preiscrizioni	Riunione di presentazione	Raccolta iscrizioni definitive	Inizio del servizio
	15 luglio – 4 settembre		4 – 21 settembre	
	Reclutamento accompagnatori		Sottoscrizione accordi con accompagnatori	

15 luglio: pubblicazione del volantino di presentazione del progetto sul sito del Comune di Ponsacco e inizio divulgazione tramite social media.

15 luglio – 4 settembre: il personale dell'Associazione Buon Pro fornisce informazioni dettagliate sul servizio tramite linea telefonica e mail dedicate, raccoglie le preiscrizioni e le manifestazioni di interesse degli accompagnatori.

4 settembre: riunione di presentazione del progetto, dei percorsi e delle fermate definiti in base alle preiscrizioni, degli accompagnatori e delle modalità con cui verrà espletato il servizio.

4 – 21 settembre: raccolta delle iscrizioni definitive e stipula degli accordi con gli accompagnatori.

21 settembre: inizio del Pedibus.

TEMPI

Il progetto parte il 15 luglio con la pubblicazione della notizia su sito.

Il servizio vero e proprio segue il calendario scolastico dell'Istituto IC Niccolini di Ponsacco (con inizio il giorno 21 settembre).

DESTINATARI

Bambini delle scuole primarie Fucini/Mascagni e Giusti che abitano nel capoluogo o comunque che possono essere accompagnati/ripresi con mezzi propri presso un capolinea o una fermata intermedia preventivamente concordata.

In caso di bambini con disabilità va valutata la possibilità di accesso ai percorsi (presenza di marciapiedi sufficientemente larghi, barriere architettoniche).

BUDGET

ASSICURAZIONE: 30 bambini € 200

50 bambini € 300

100 bambini € 540

SPESE TELEFONICHE: € 10 mese x 12 mesi (luglio - settembre fornire informazioni sul servizio e raccogliere le adesioni, settembre – giugno per coordinare gli accompagnatori e risolvere eventuali problematiche)

ASSICURAZIONE ACCOMPAGNATORI: € 15/ l'uno

RIMBORSO SPESE ACCOMPAGNATORI VOLONTARI: €150/mese l'uno.

PROGETTAZIONE, STUDIO DEI PERCORSI E RENDICONTAZIONE: € 1.000.

COORDINAMENTO IN ITINERE € 1200 (€150/mese x 8 mesi)

PETTORINE ALTA VISIBILITA' € 3,35/l'una

CANCELLERIA: modulistica per iscrizione, stampa presenza quotidiane € 100

ALLEGATI:

- Statuto dell'Associazione Buon Pro
- Atto costitutivo
- Iscrizione Registro Nazionale APS
- Iscrizione Registro Regione Toscana
- cartine con prima stesura dei percorsi (da rivedere sulla base delle iscrizioni)

Ponsacco, 13 luglio 2020

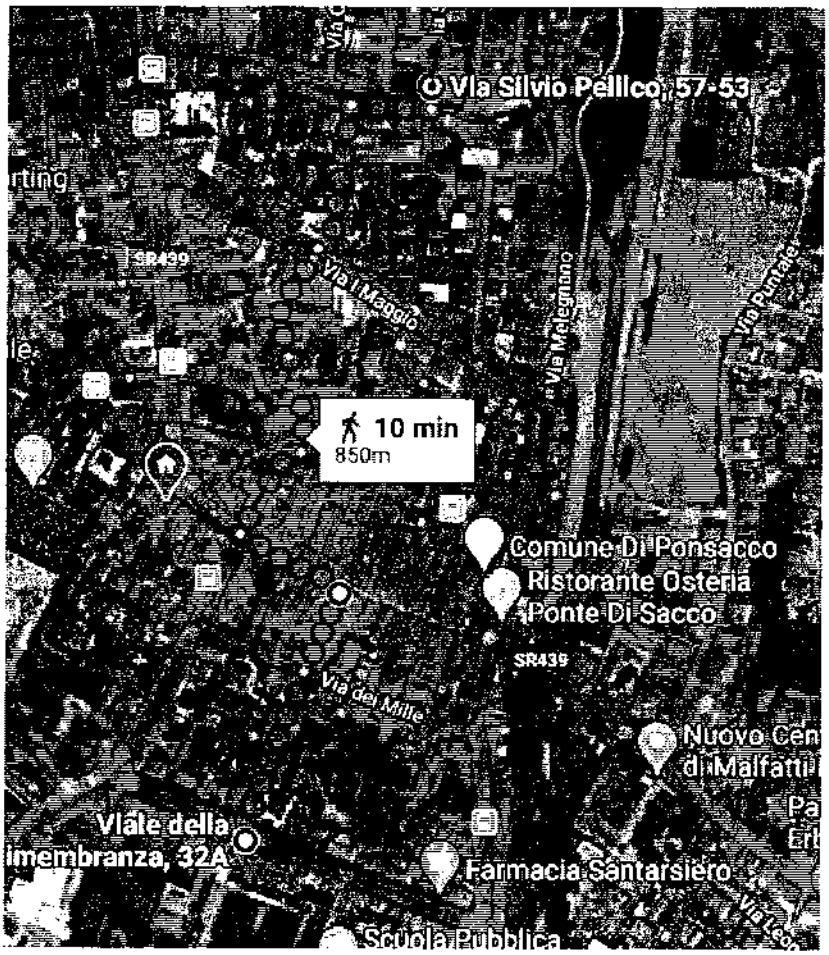
Via Silvio Pellico, 57-53
SR439
Via I Maggio
Via Melegnano
Via Puntale
10 min
850m
Comune Di Ponsacco
Ristorante Osteria
Ponte Di Sacco
SR439
Via dei Mille
Nuovo Cen
di Malfatti
Viale della
imembranza, 32A
Farmacia Santarsiero
Scuola Pubblica

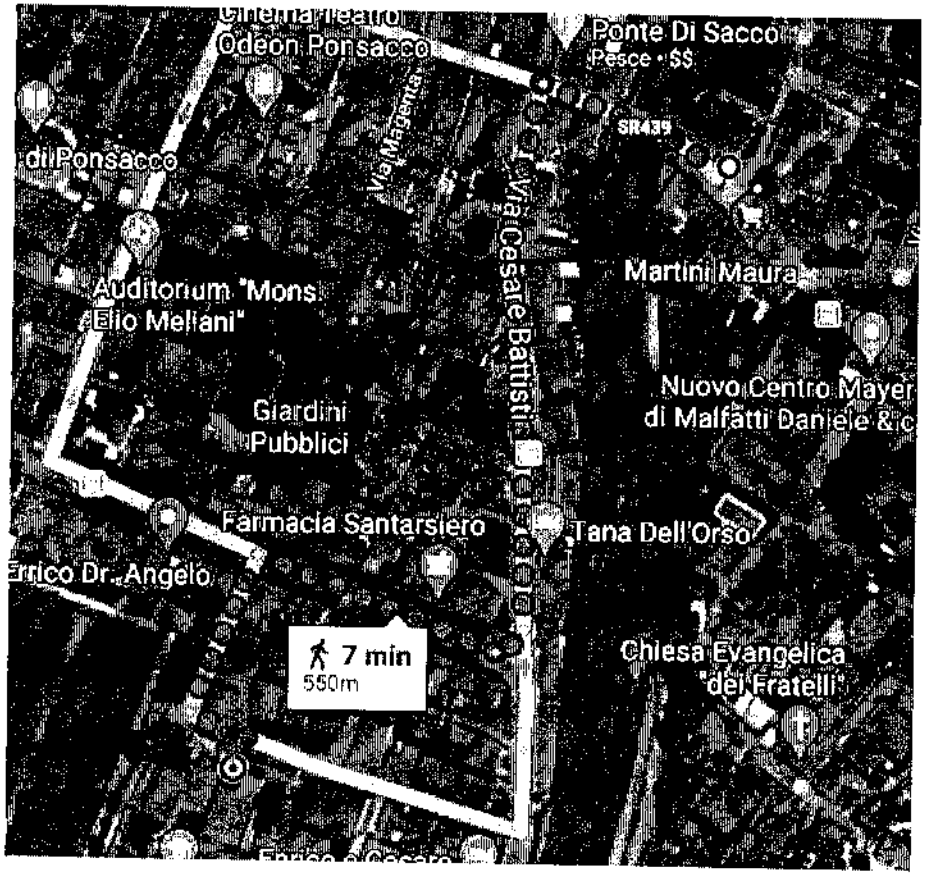
Odeon Ponsacco
Ponte Di Sacco
Pesce • $$
SR439
di Ponsacco
Via Magenta
Via Cesare Battisti
Martini Maura
Auditorium "Mons.
Elio Meliani"
Nuovo Centro Mayer
di Malfatti Daniele &c
Giardini
Pubblici
Farmacia Santarsiero
Tana Dell'Orso
errico Dr. Angelo
7 min
550m
Chiesa Evangelica
"dei Fratelli"

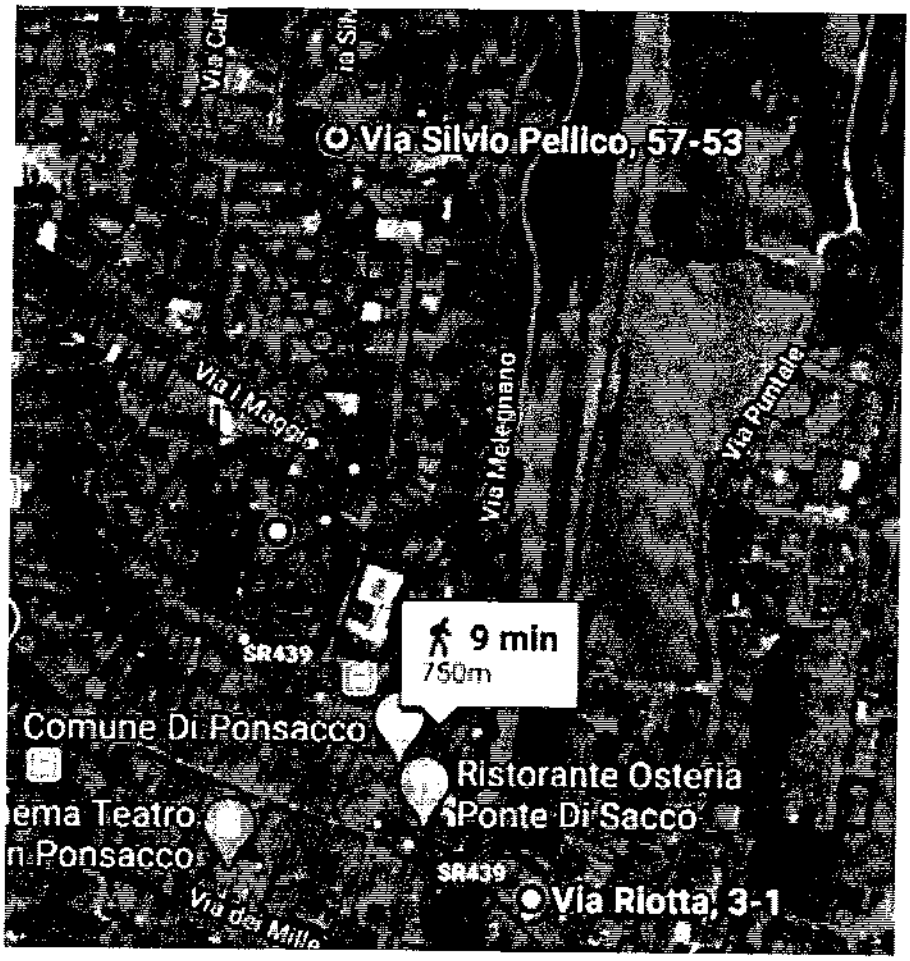
Via Silvio Pellico, 57-53
Via I Maggio
Via Melegnano
Via Puntale
SR439
9 min
750m
Comune Di Ponsacco
Ristorante Osteria
Ponte Di Sacco
ema Teatro
n Ponsacco
SR439
Via Riotta, 3-1
Via dei Mille

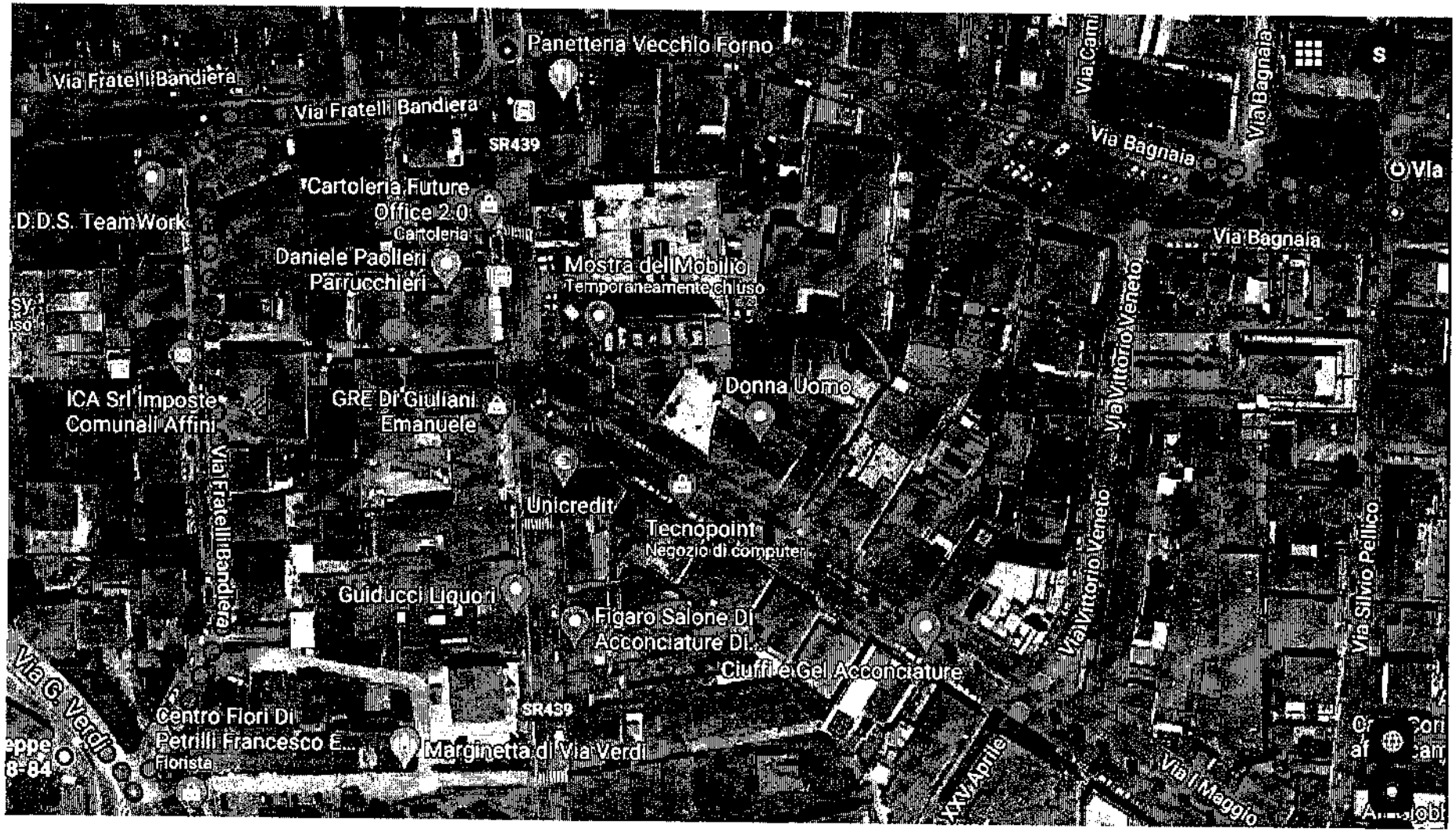
Panetteria Vecchio Forno
Via Fratelli Bandiera
Via Fratelli Bandiera
SR439
Cartoleria Future Office 2.0
Cartoleria
D.D.S. TeamWork
Daniele Paolieri Parrucchieri
Mostra dell'Mobilio
Temporaneamente chiuso
Via Bagnaia
Via Bagnaia
Via Bagnaia
Via Vittorio Veneto
Donna Uomo
ICA Srl Imposte Comunali Affini
GRE Di Giuliani Emanuele
Via Fratelli Bandiera
Unicredit
Tecnopoint
Negozio di computer
Via Vittorio Veneto
Via Silvio Pellico
Guiducci Liquori
Figaro Salone Di Acconciature Di...
Ciuffi e Gel Acconciature
Via G. Verdi
SR439
Centro Fiori Di Petrilli Francesco E...
Florista
Margherita di Via Verdi
XXV Aprile
Via I Maggio

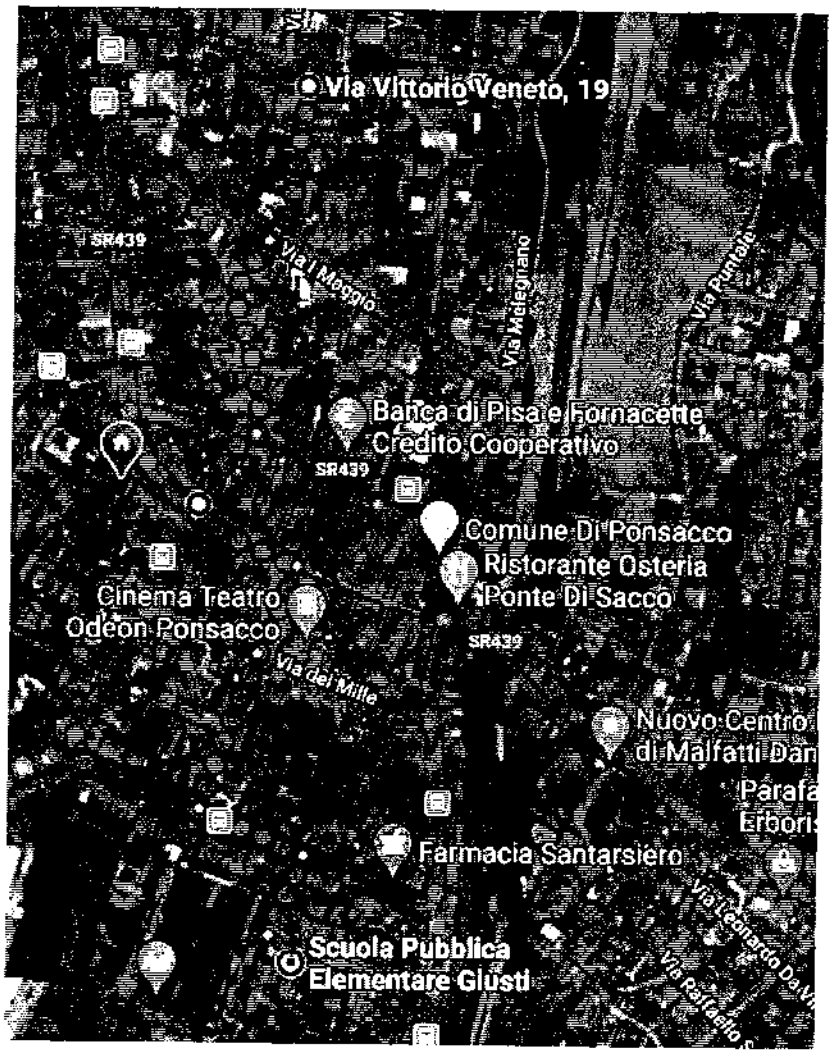
Via Vittorio Veneto, 19
SR439
Via I Maggio
Via Malegriano
Via Puntan
Banca di Pisa e Fornacette
Credito Cooperativo
SR439
Comune Di Ponsacco
Ristorante Osteria
Ponte Di Sacco
Cinema Teatro
Odeon Ponsacco
SR439
Via dei Mille
Nuovo Centro
di Malfatti Dan
Farmacia Santarsiero
Scuola Pubblica
Elementare Giusti
Via Leonardo Da Vi
Via Raffaello

Ristorante Pizzeria Ariete
Nannetti Caminetti
Zanobini Pasticceria - Ponsacco
Via Ciro Menotti
Via Giovanni Falcone
Via Camilla Ravera
Via Silvio Pellico
SR439
Scuola Secondaria di I grado Niccolini

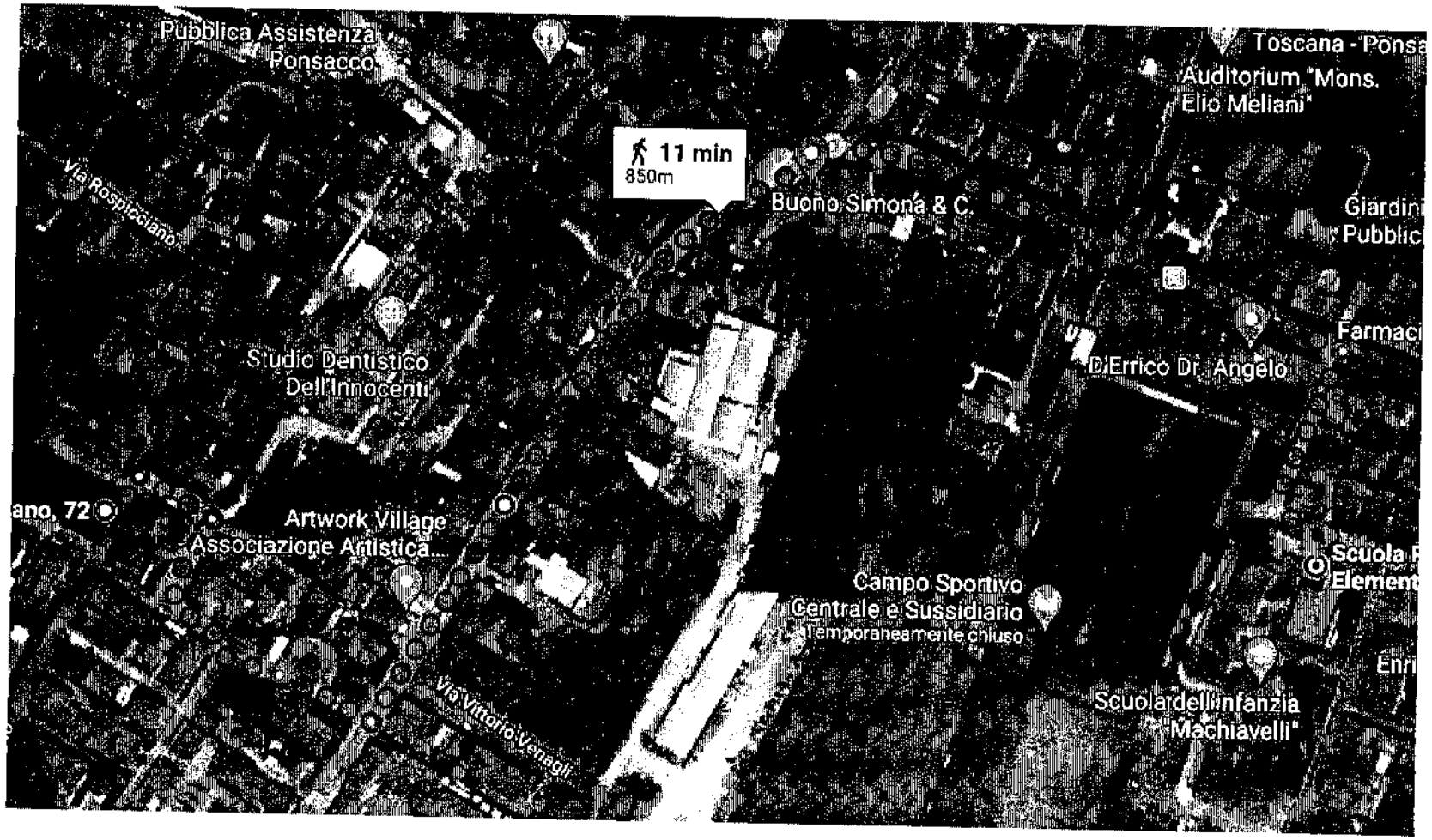
Pubblica Assistenza
Ponsacco
Toscana - Ponsa
Auditorium "Mons.
Elio Meliani"
11 min
850m
Via Rospicciano
Buono Simona & C.
Giardini
Pubblic
Farmaci
D.Errico Dr. Angelo
Studio Dentistico
Dell'Innocenti
ano, 72
Artwork Village
Associazione Artistica...
Scuola
Elemen
Campo Sportivo
Centrale e Sussidiario
Temporaneamente chiuso
Enri
Scuola dell'infanzia
"Machiavelli"
Via Vittorio Venagli

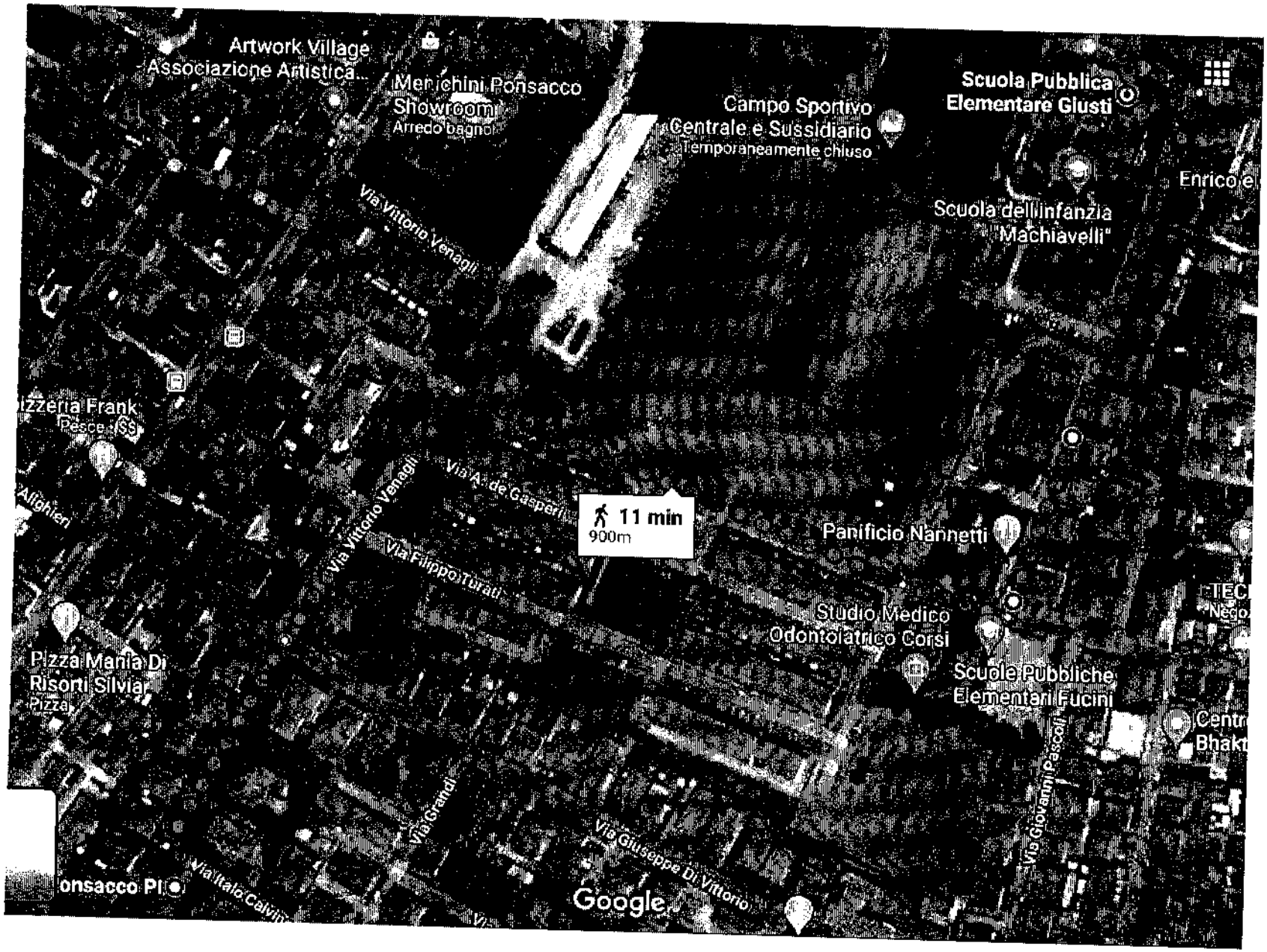
Artwork Village
Associazione Artistica...
Merichini Ponsacco
Showroom
Arredo bagno
Campo Sportivo
Centrale e Sussidiario
Temporaneamente chiuso
Scuola Pubblica
Elementare Giusti
Scuola dell'infanzia
"Machiavelli"
Via Vittorio Venagli
Via A. de Gasperi
11 min
900m
Via Filippo Turati
Panificio Nannetti
Studio Medico
Odontoiatrico Corsi
Scuole Pubbliche
Elementari Fucini
Via Giovanni Pascoli
Via Giuseppe Di Vittorio
Via Grandi
Via Italo Calvino
Pizza Mania Di
Risorti Silvia
Pizza
Google

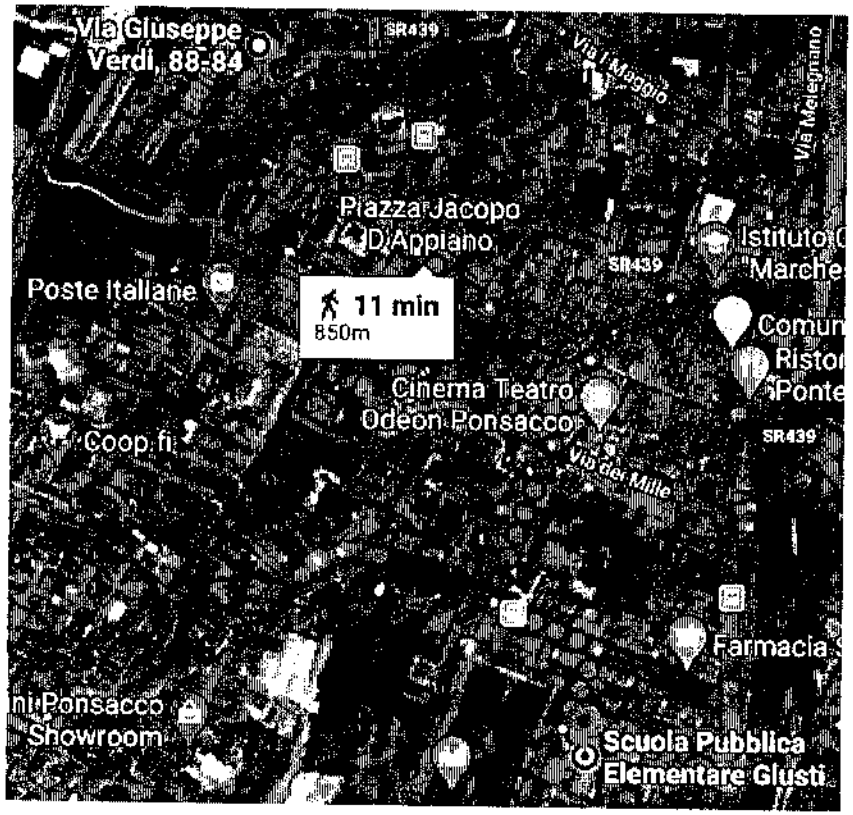
Via Giuseppe Verdi, 88-84
SR439
Via I Maggio
Via Melegnano
Piazza Jacopo D'Appiano
Istituto C
Marche
SR439
Poste Italiane
11 min
850m
Comun
Ristor
Ponte
Cinema Teatro Odeon Ponsacco
Coop fi
SR439
Via dei Mille
Farmacia S
ni Ponsacco Showroom
Scuola Pubblica Elementare Giusti

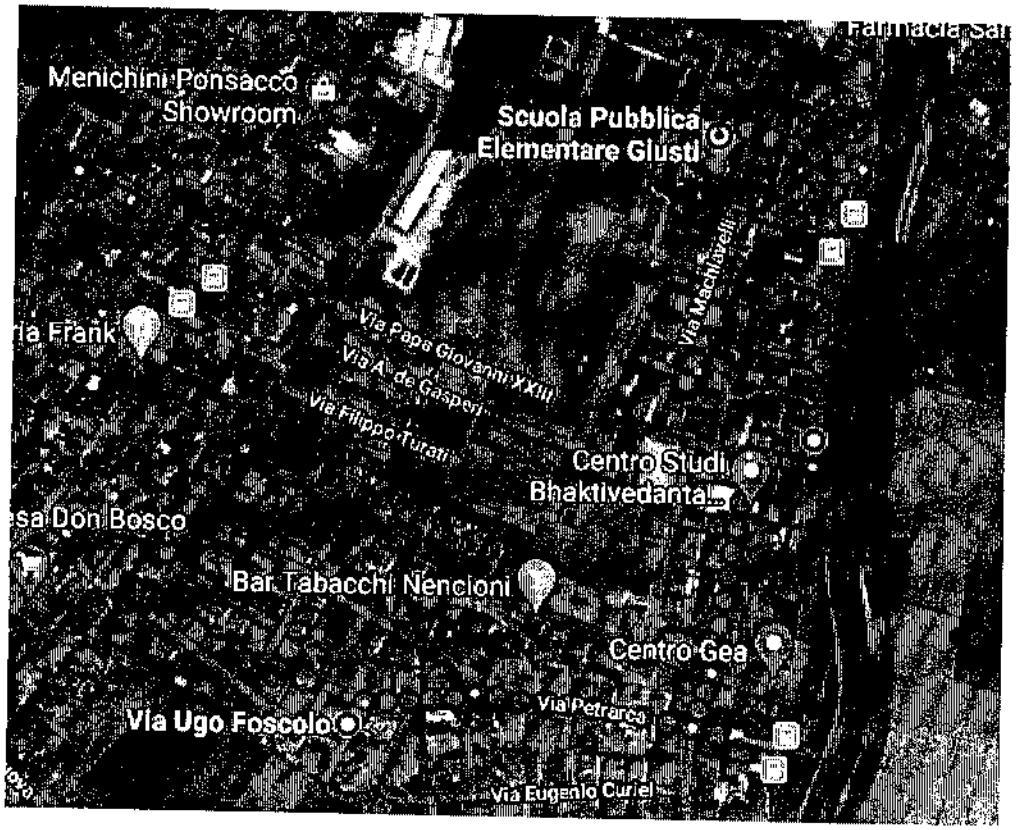
Menichini Ponsacco
Showroom
Scuola Pubblica
Elementare Giusti
Via Papa Giovanni XXIII
Via A. de Gasperi
Via Filippo Turati
Via Machiavelli
Centro Studi
Bhaktivedanta
Bar Tabacchi Nencioni
Centro Gea
Via Petrarca
Via Ugo Foscolo
Via Eugenio Curiel