SEZIONE A-A'

SEZIONE C-C'

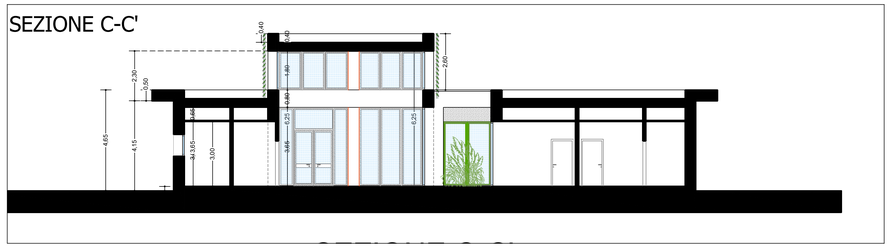

SEZIONE B-B'

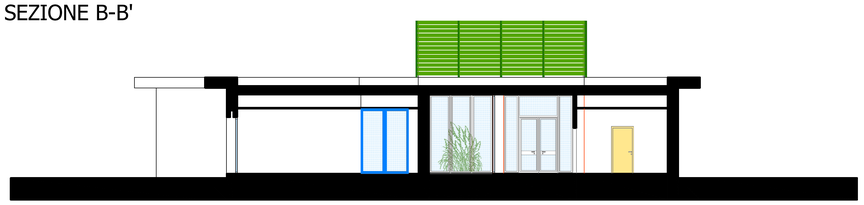

SEZIONE D-D'

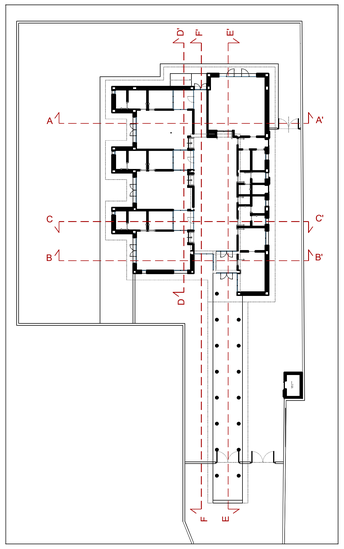

SEZIONE E-E'

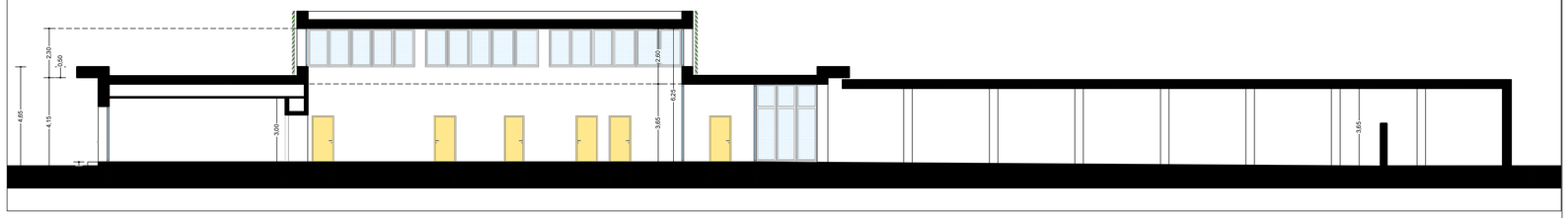

SEZIONE F-F'

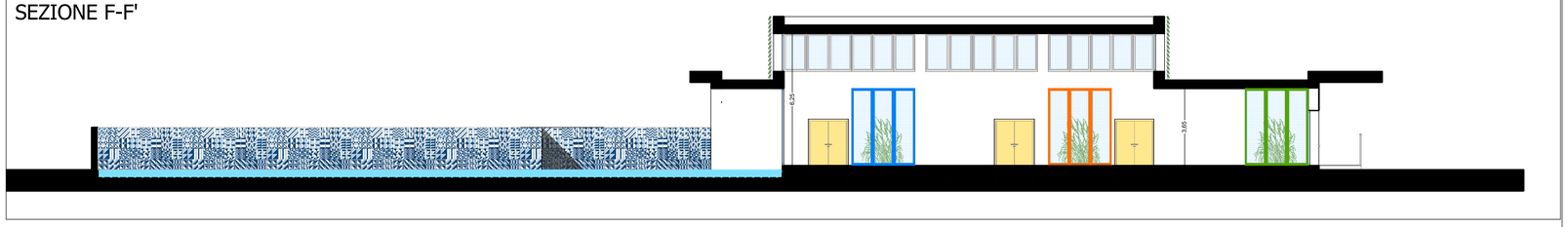

COMUNE DI PONSACCO
Provincia di Pisa

Settore V
Servizio Lavori Pubblici

Progetto di fattibilità tecnica ed economica

REALIZZAZIONE
SCUOLA DELL' INFANZIA

IN LOC. LE MELORIE
Via Delle Rose - Via Delle Melorie

Responsabile del Procedimento:
Dott. Arch. Andrea Giannelli

Progettista:
Dott. Arch. Andrea Giannelli

Collaboratori:
Arch. Chiara Giani

Gennaio 2021

SEZIONI

06

1:100

Rev.:
00