

PIANTA DELLA COPERTURA - Stato Attuale

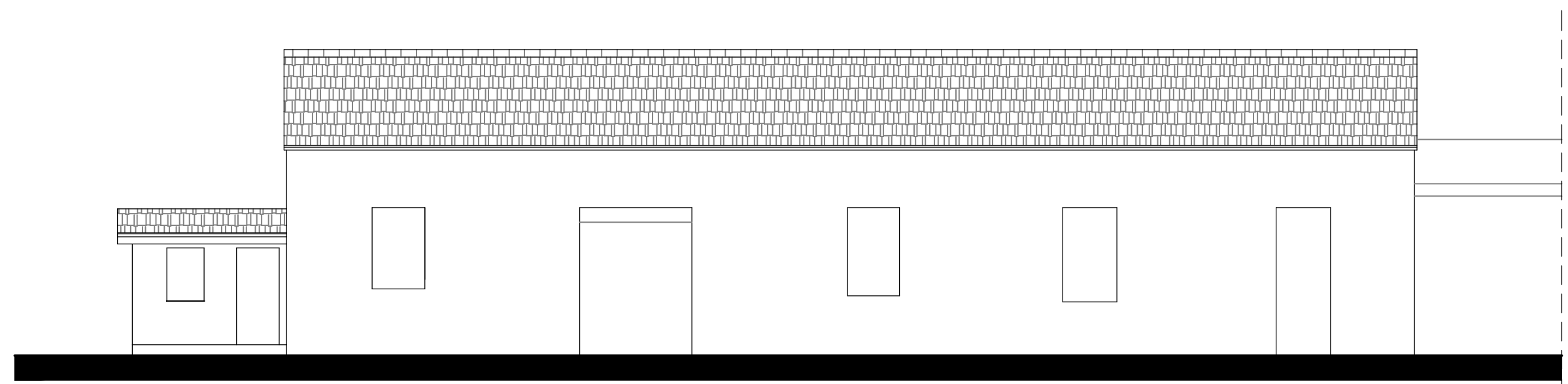

PROSPETTO SUD-EST - stato attuale

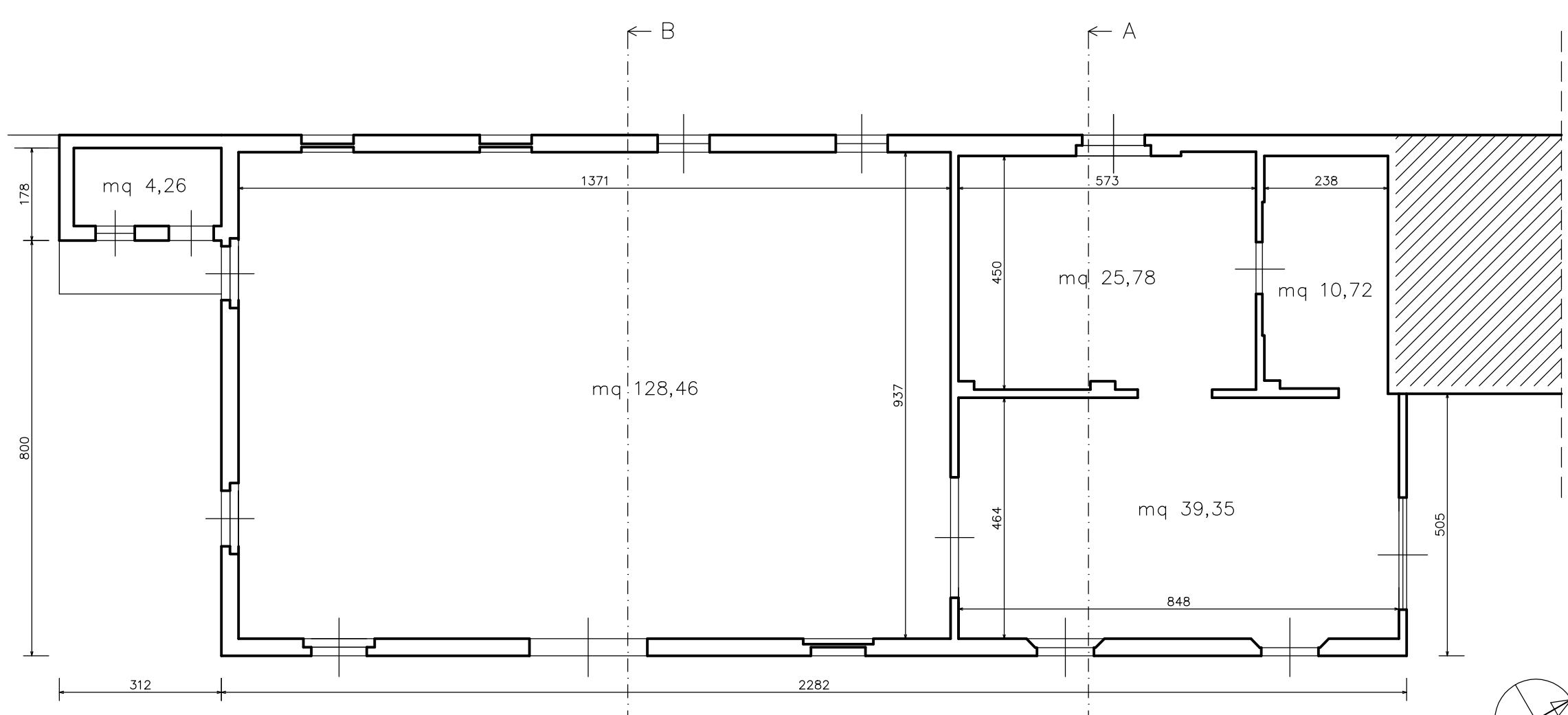

PIANO TERRA - stato attuale

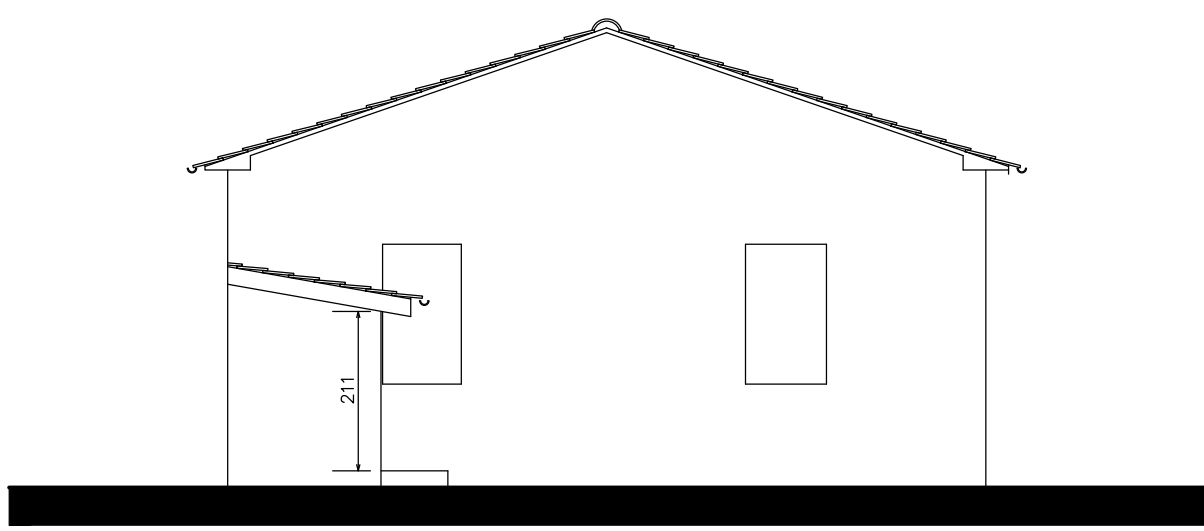

PROSPETTO SUD-OVEST - stato attuale

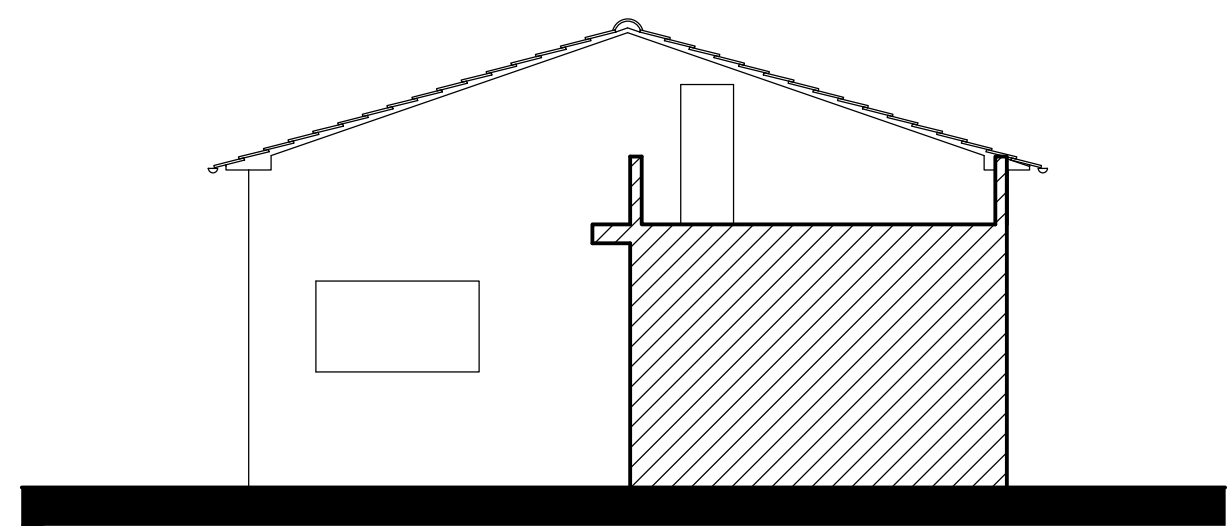

PROSPETTO NORD-EST - stato attuale

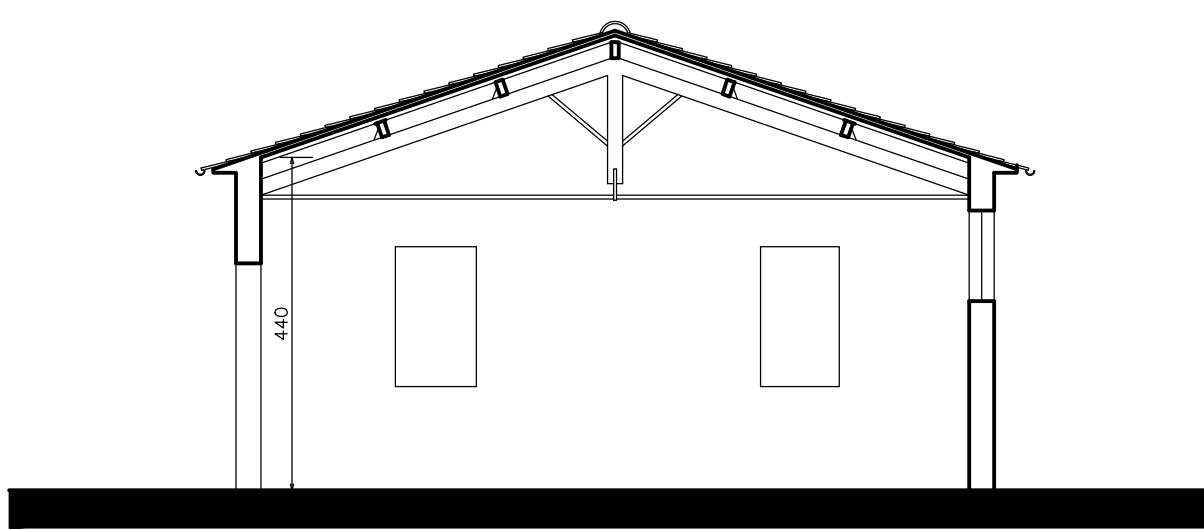

SEZIONE B-B - stato attuale

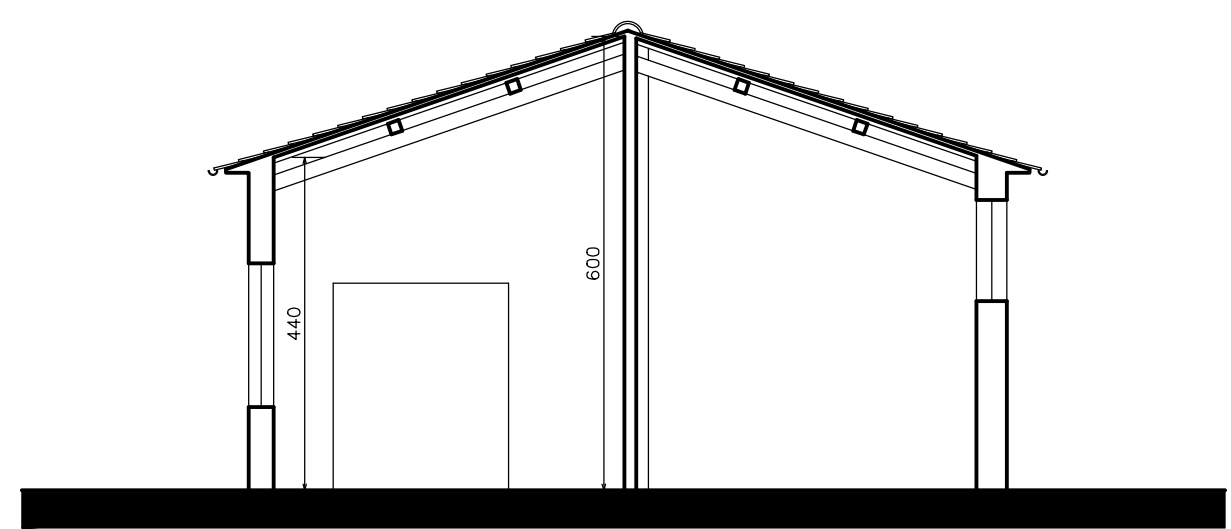

SEZIONE A-A - stato attuale

STUDIO TECNICO ING. LEONARDO LOMBARDI	
via Boito 38 Ponsacco, tel. 0587/731072 , indirizzo e-mail: leonardolombardi.ing@gmail.com	
OGGETTO: PIANO DI RECUPERO RELATIVO AL COMPARTO 110a	
UBICAZIONE: Ponsacco, via Marconi n.42	
PROPRIETA: Lombardi Giorgio e Macchioni Nina	
OGGETTO:	TAVOLA
PIANTE, PROSPETTI E SEZIONI - Stato Attuale	3
SCALA: 1:100	DATA: APRILE 2020