

STATO DI PROGETTO

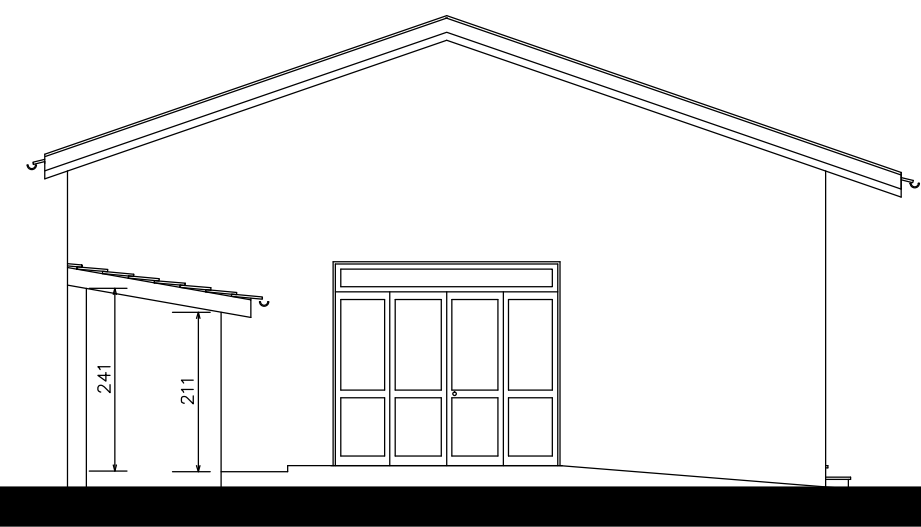

PROSPETTO SUD-OVEST

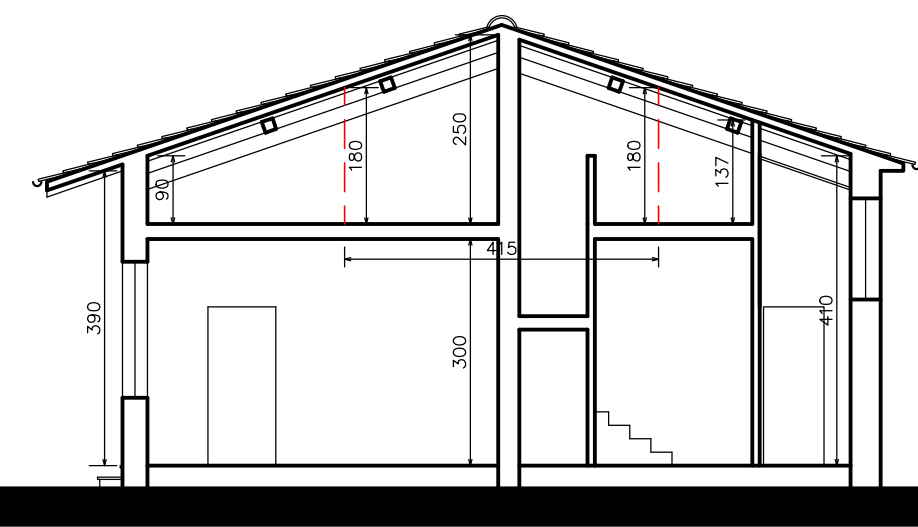

SEZIONE A-A

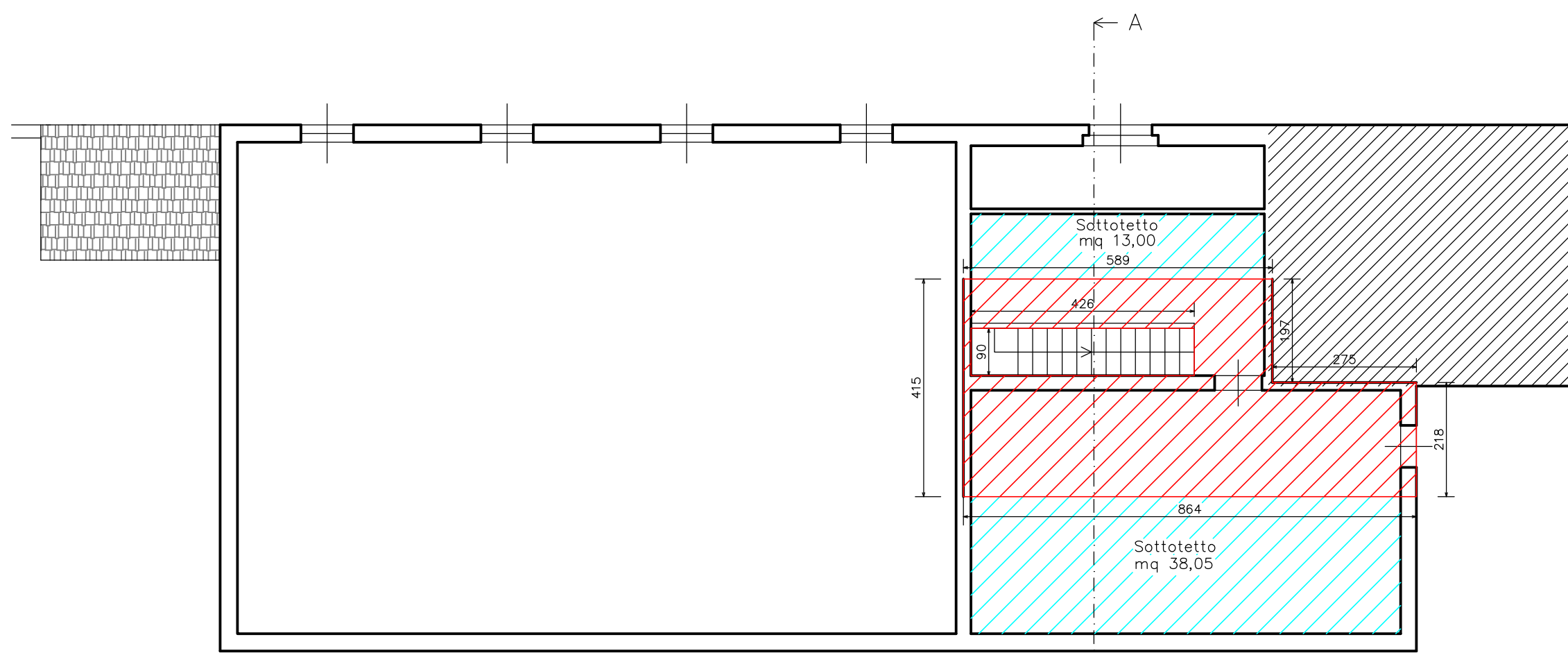

PIANTA A LIVELLO +3M

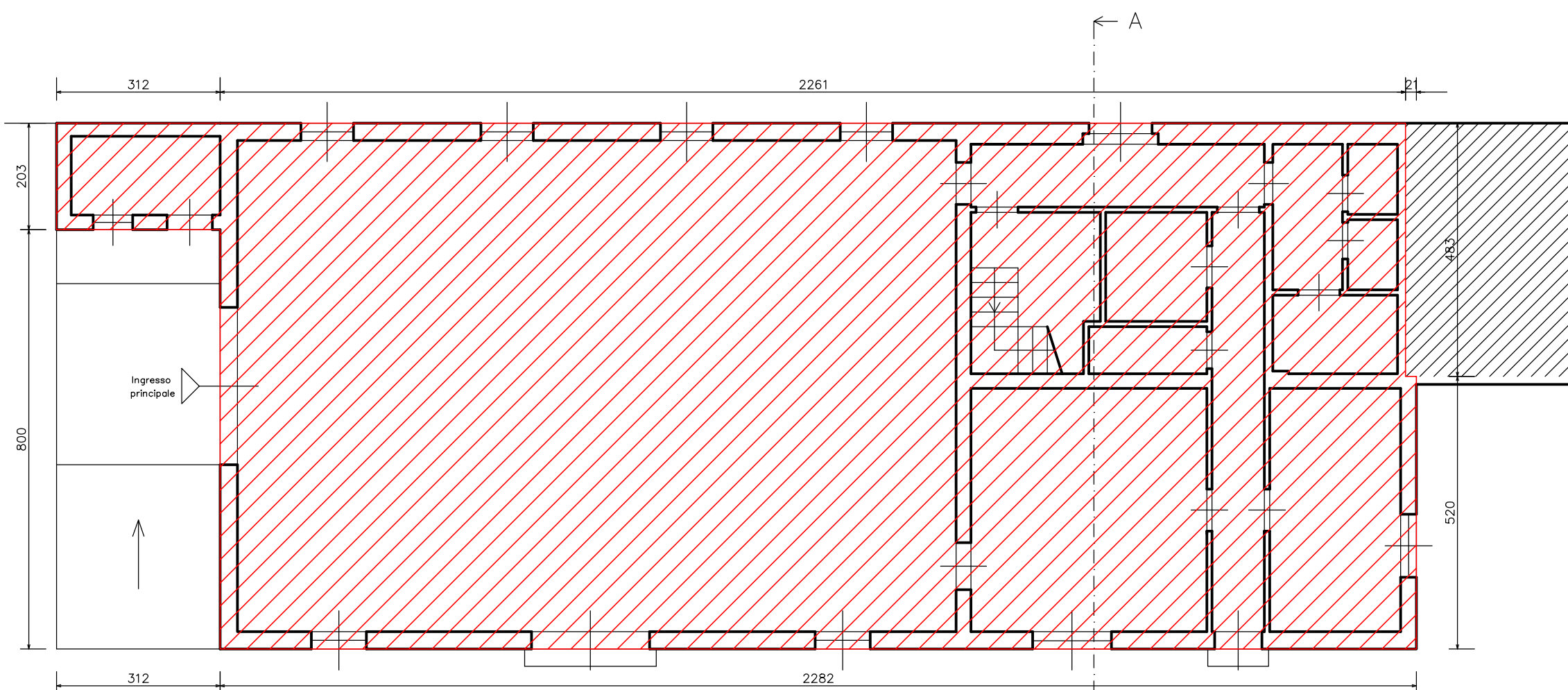

PIANTA PIANO TERRA

STATO ATTUALE

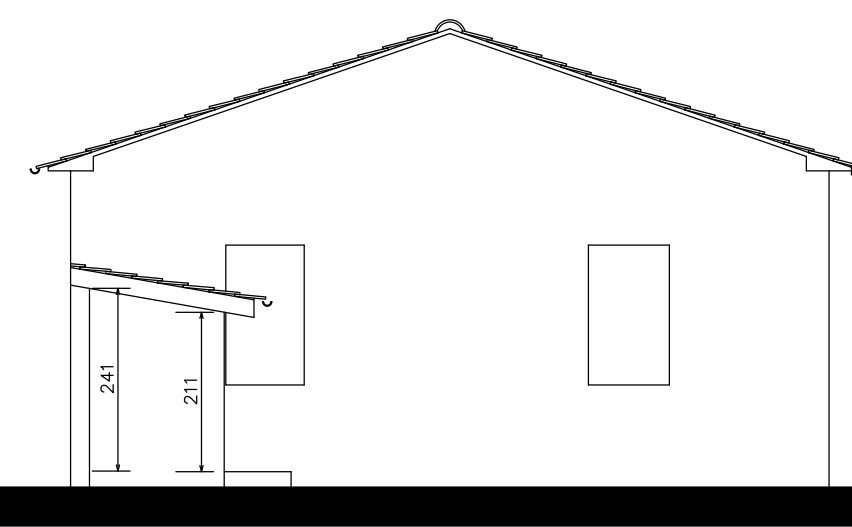

PROSPETTO SUD-OVEST - stato attuale

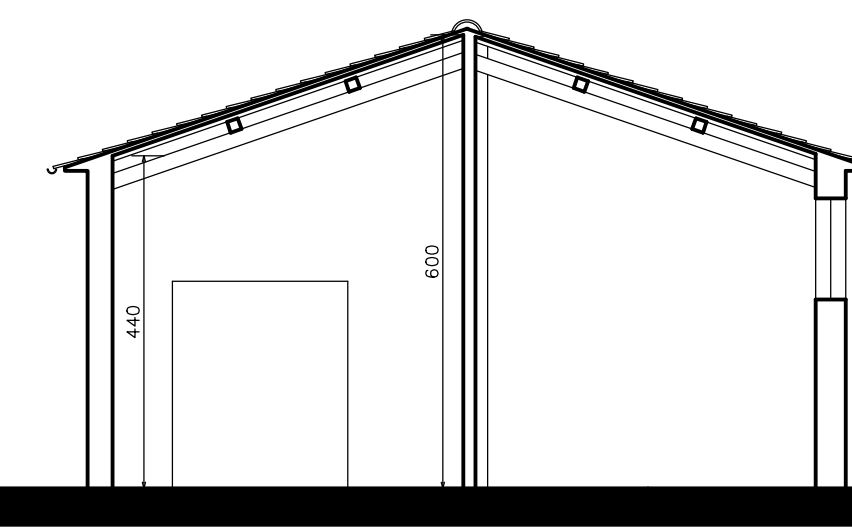

SEZIONE C-C - stato attuale

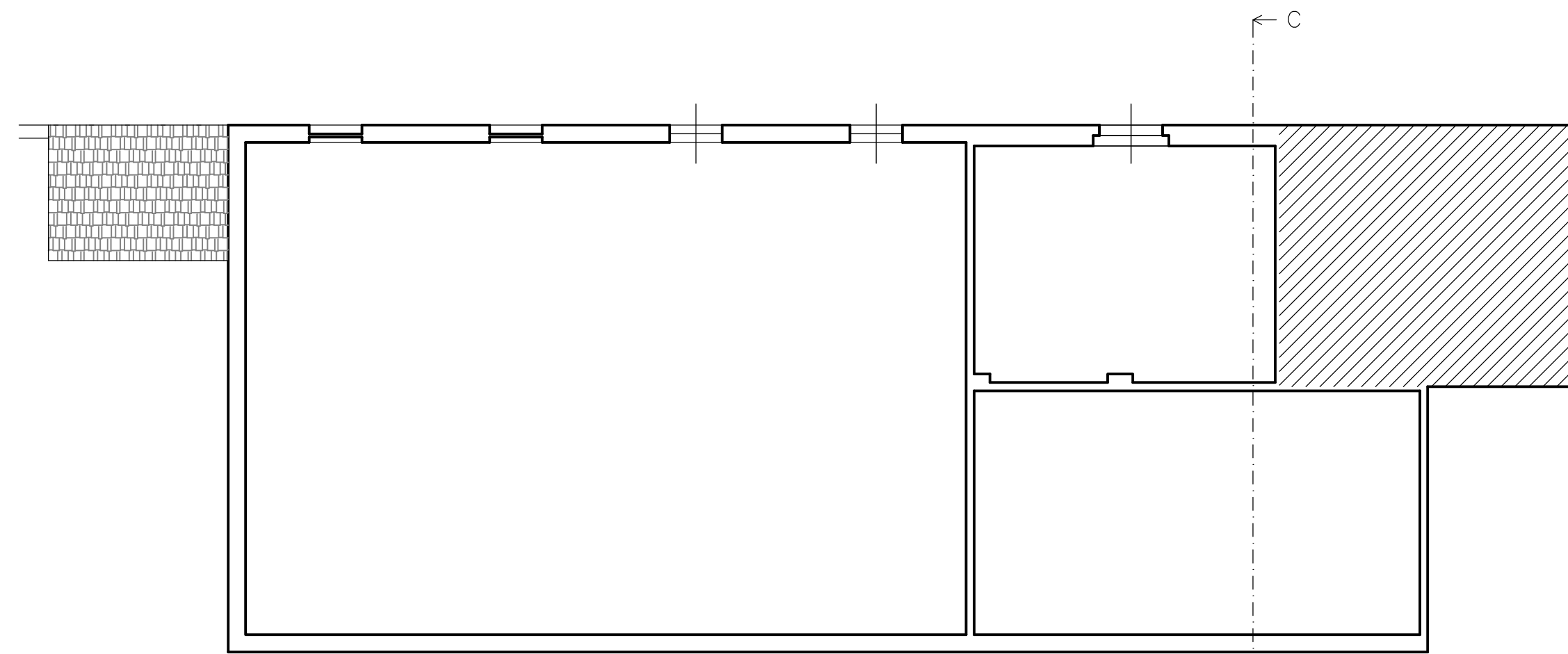

PIANTA A LIVELLO +3M - stato attuale

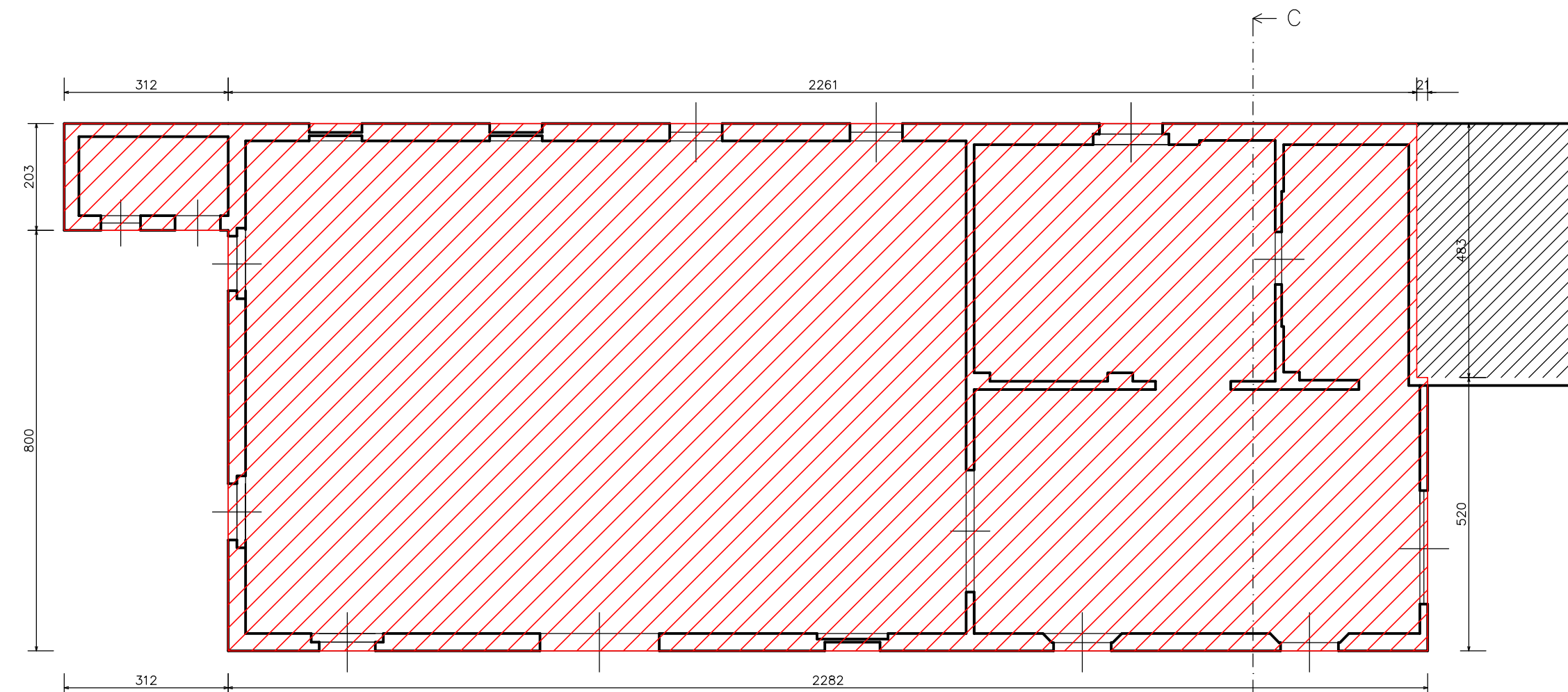

PIANO TERRA - stato attuale

CALCOLO DELLA SUL

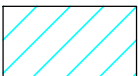
-  Area conteggiata come SUL
-  Piani o locali sottotetto esclusi dal calcolo della SUL in base all'art.10 comma 4 lettera f del DPGR 64R/2013

STATO ATTUALE

SUL = 234,20 mq

STATO DI PROGETTO

SUL = 234,20 + 30,44 - 3,83 = 260,81 mq

STUDIO TECNICO ING. LEONARDO LOMBARDI	
via Boito 38 Ponsacco, tel. 0587/731072 , indirizzo e-mail: leonardolombardi.ing@gmail.com	
OGGETTO: PIANO DI RECUPERO RELATIVO AL COMPARTO 110a	
UBICAZIONE: Ponsacco, via Marconi n.42	
PROPRIETA': Lombardi Giorgio e Macchioni Nina	
OGGETTO:	TAVOLA
CALCOLO DELLA SUL	8
SCALA: 1:100	DATA: APRILE 2020