

COMUNE DI PONSACCO

COMMITTENTE:
LE GEMELLE REAL ESTATE S.R.L.

TAVOLA

A

RICHIESTA DI INTEGRAZIONE ALLA
SCHEDE NORMA ESISTENTE N. 141
DELL'ALLEGATO V, PER AMMISSIBILITÀ
DI NUOVA PROPOSTA PROGETTUALE, AI
SENSI DELL'ART. 11 DELLE VIGENTI NTA
DEL RU DI PONSACCO

SCALA 1:100

PIANTE, PROSPETTI E SEZIONI
UMI 1 - INTEGRAZIONI

STATO ATTUALE
19 MARZO 2020

Progettista
architettonico

Progettista
architettonico

Committente

ALBERTO PELLEGRINI ARCHITETTO

56029 SANTA CROCE SULL'ARNO PIAZZA GARIBALDI 11 (PISA)
TELEFONO 0571 33822 FAX 0571 1651041 EMAIL INFO@PELLEGRINIPULITIARCHITETTI.IT
CELLULARE +39 3483327475 PARTITA I.V.A. 01877800506

ARCHITETTURA & ARTE - FEDERICO PULITI ARCHITETTO
56029 SANTA CROCE SULL'ARNO PIAZZA GARIBALDI 11 (PISA)
TELEFONO 0571 33822 FAX 0571 1651041 EMAIL INFO@LORENZAVANNI.IT
PARTITA I.V.A. 01851820504

A termini delle vigenti leggi in materia di diritti di autore, questo elaborato non può essere riprodotto, copiato anche solo in parte, o
trasmesso (anche per via informatica) a terzi, senza esplicita autorizzazione del proprietario.

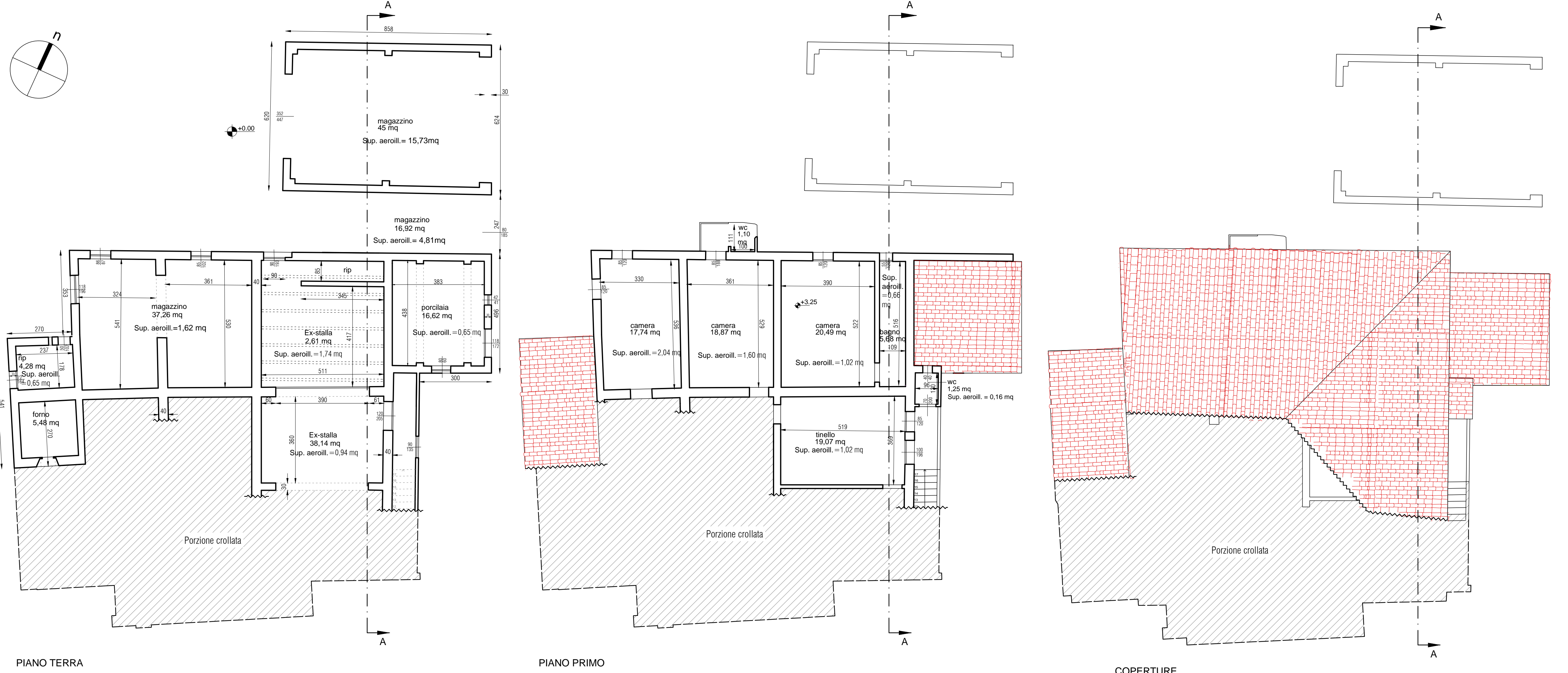

PIANO TERRA

PIANO PRIMO

COPERTURE

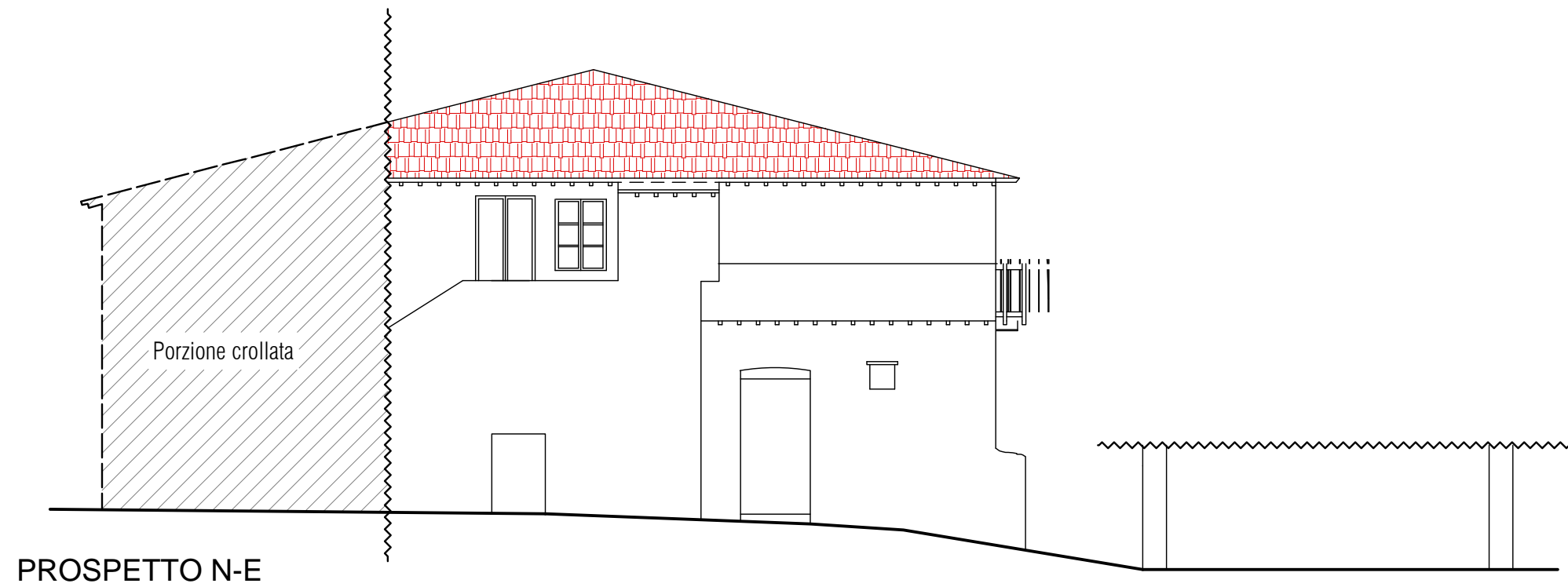

PROSPETTO N-E

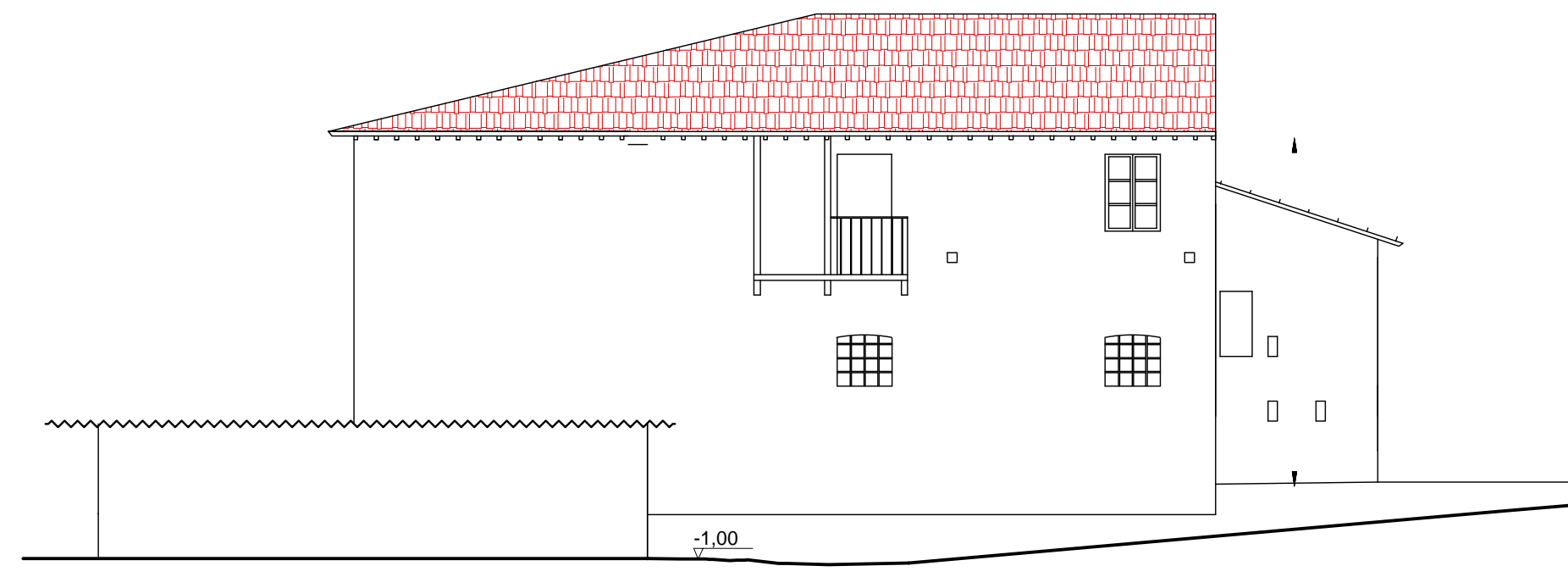

PROSPETTO N-O

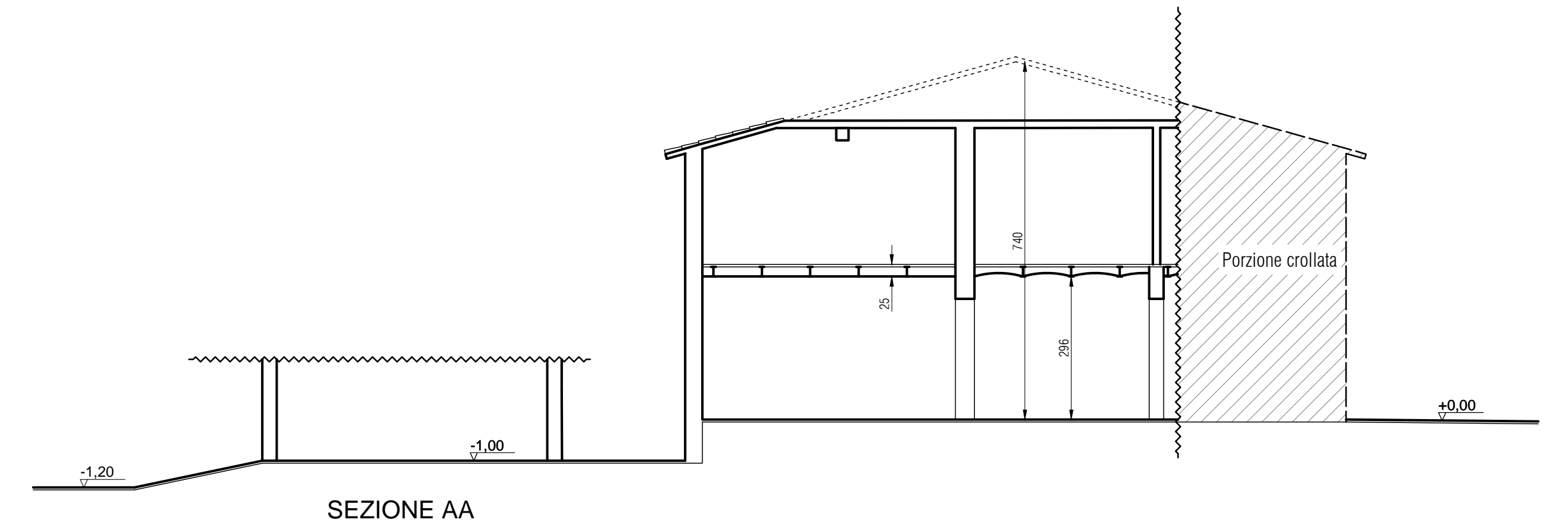

SEZIONE AA

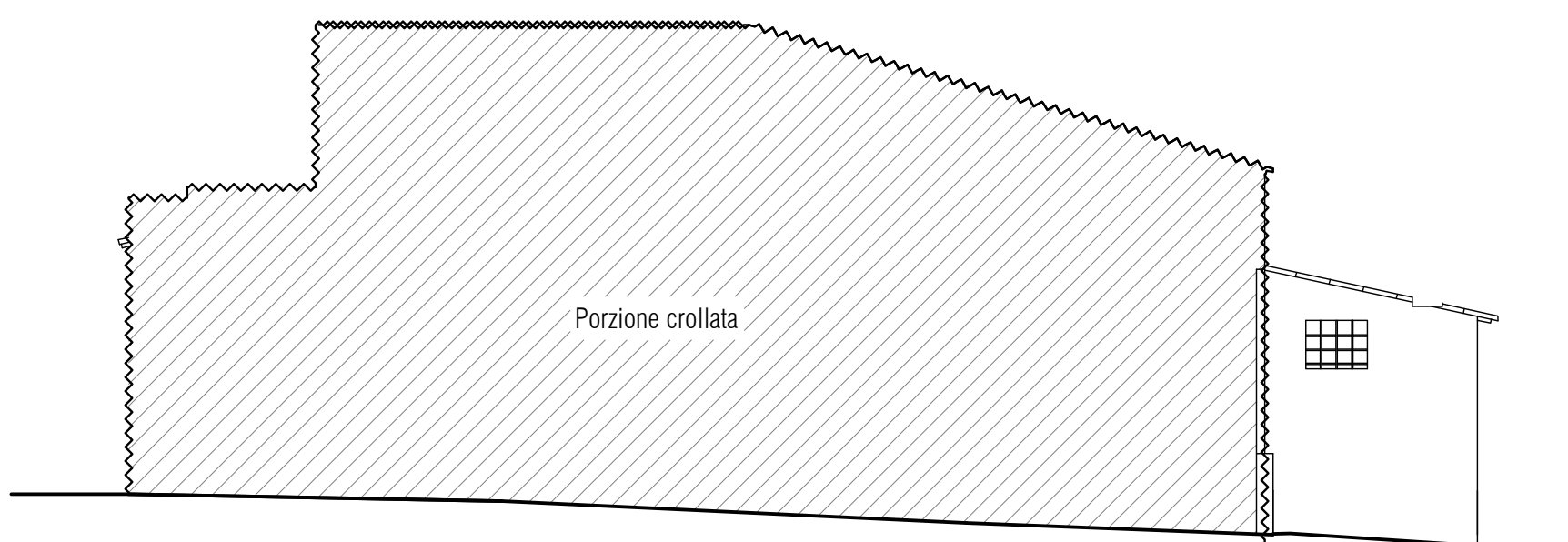

PROSPETTO S-E

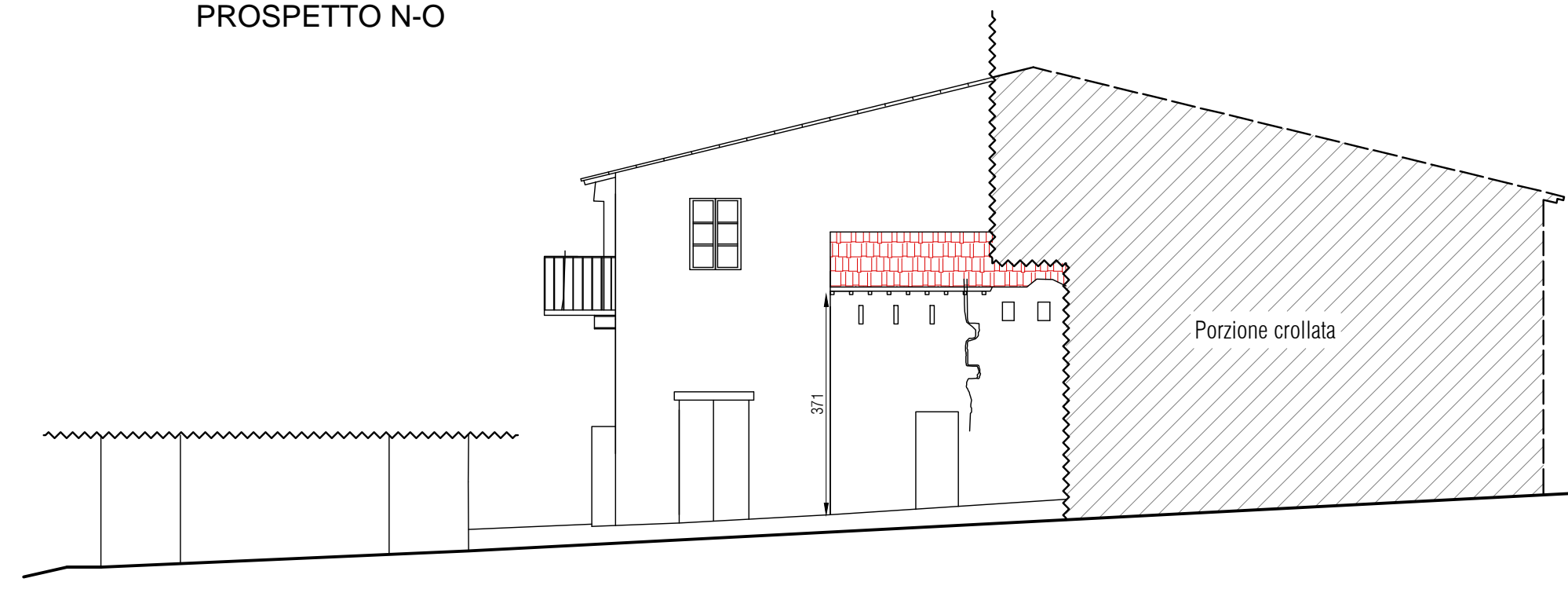

PROSPETTO S-O