

COMUNE DI PONSACCO

COMMITTENTE:
LE GEMELLE REAL ESTATE S.R.L.

TAVOLA

C

RICHIESTA DI INTEGRAZIONE ALLA SCHEDE NORMA ESISTENTE N. 141 DELL'ALLEGATO V, PER AMMISSIBILITÀ DI NUOVA PROPOSTA PROGETTUALE, AI SENSI DELL'ART. 11 DELLE VIGENTI NTA DEL RU DI PONSACCO

SCALA 1:100

PIANTE, PROSPETTI E SEZIONI
UMI 1 - INTEGRAZIONI

STATO DI PROGETTO
19 MARZO 2020

Progettista
architettonico

Progettista
architettonico

Committente

ALBERTO PELLEGRINI ARCHITETTO
56029 SANTA CRUCE SULL'ARNO PIAZZA GARIBALDI 11 (PISA)
TELEFONO 0571 33822 FAX 0571 1651041 EMAIL INFO@PELLEGRINIPULITIARCHITETTI.IT
CELLULARE +39 3483327475 PARTITA I.V.A. 01877800506

ARCHITETTURA & ARTE - FEDERICO PULITI ARCHITETTO
56029 SANTA CRUCE SULL'ARNO PIAZZA GARIBALDI 11 (PISA)
TELEFONO 0571 33822 FAX 0571 1651041 EMAIL INFO@LORENZAVANNI.IT
PARTITA I.V.A. 01851820504

A termini delle vigenti leggi in materia di diritti di autore, questo elaborato non può essere riprodotto, copiato anche solo in parte, o trasferito (anche per via informatica) a terzi, senza esplicita autorizzazione del proprietario.

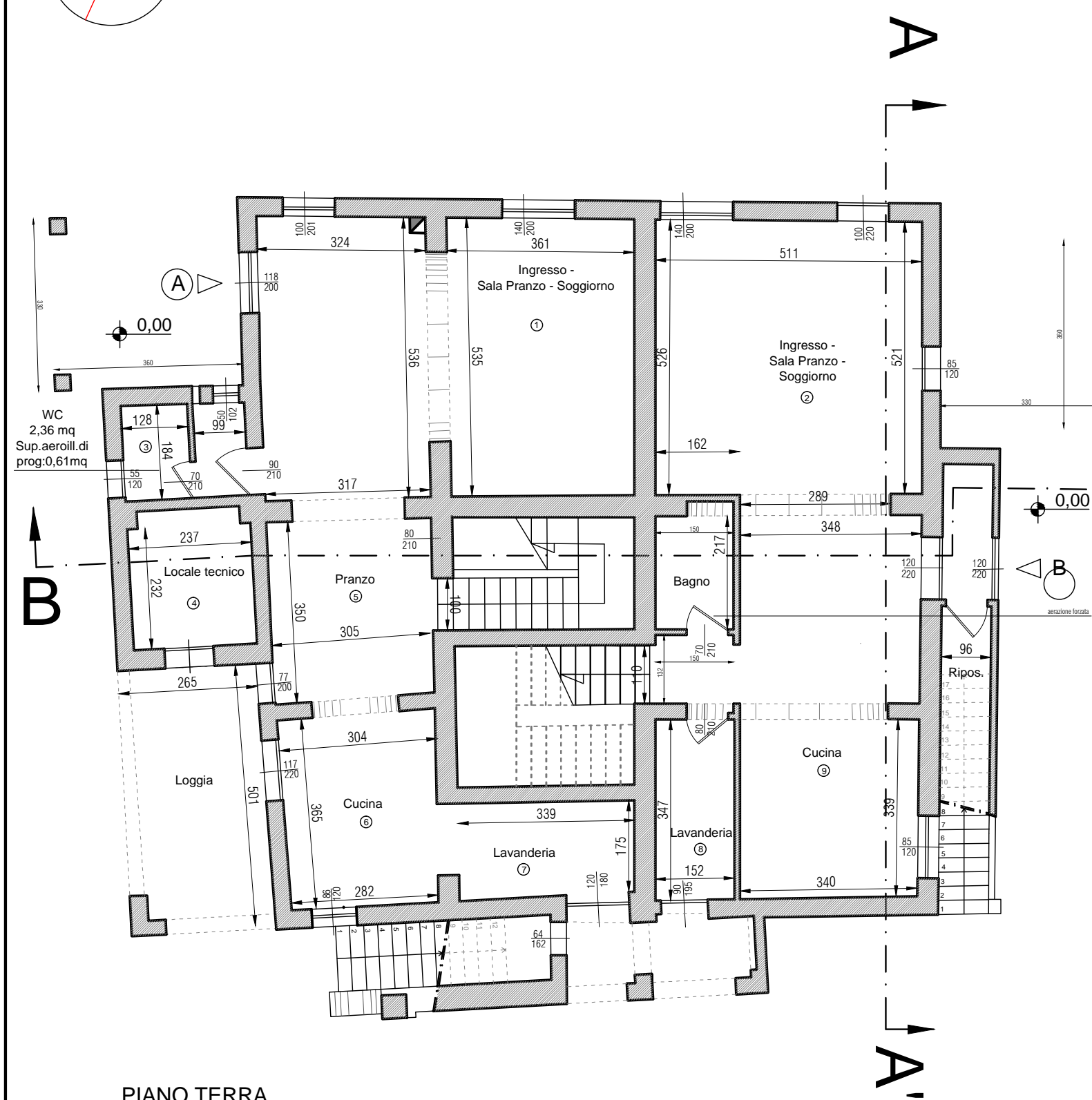
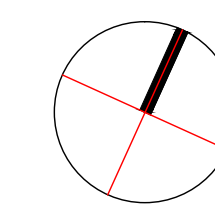

PIANO TERRA

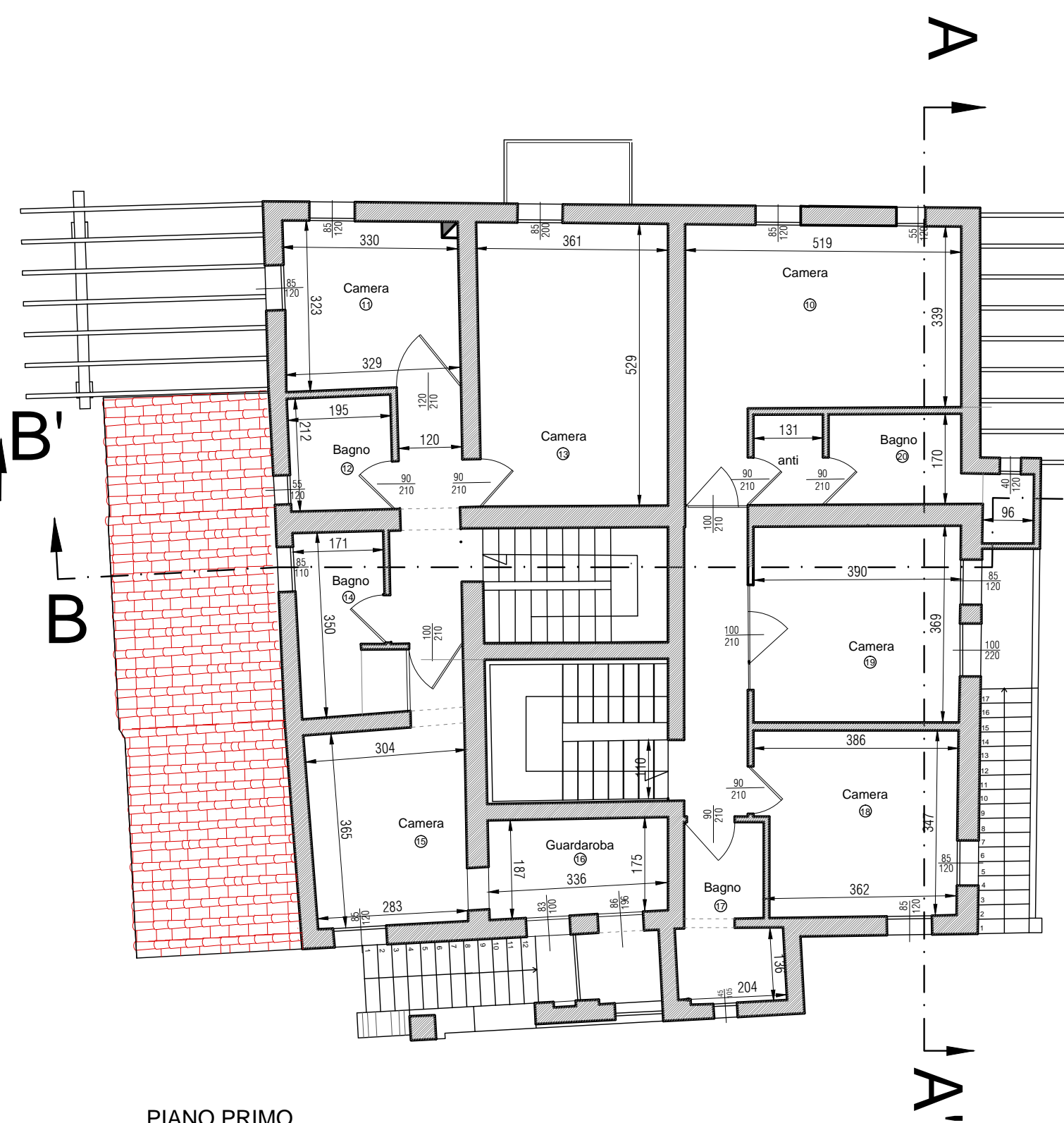

PIANO PRIMO

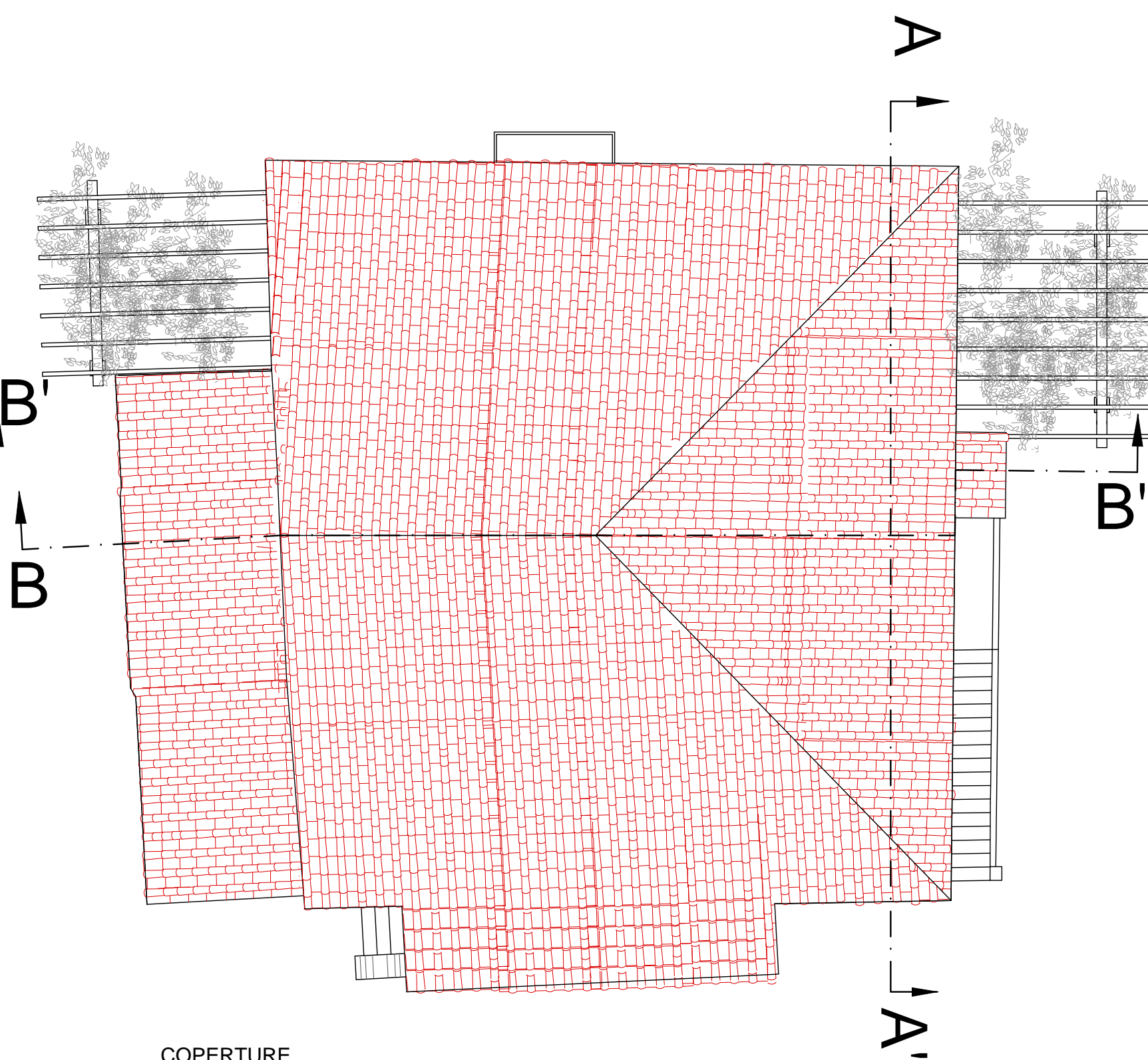

COPERTURE

VERIFICA SUPERFICI ILLUMINANTI APRIBILI

n°	Locale	Sup. Pavimento	Sup.illuminante a parete	Sup.apribile a parete	Rapporto
1	soggiorno pranzo	37,80 mq.	1x2,01+1,4x2= 4,81	1x2,01+1,4x2= 4,81	14,81 > 1/8
2	soggiorno pranzo	40,51 mq.	1,40x2 + 1x2 + 0,85x1,20 = 5,82 mq.	1,40x2 + 1x2 + 0,85x1,20 = 5,82 mq.	16,96 > 1/8
3	bagno	2,35 mq.	0,55 x 1,20 = 0,66 mq.	0,55 x 1,20 = 0,66 mq.	12,56 > 1/8
4	lavanderia	5,50 mq.	0,95 x 2,10 = 1,99 mq.	0,95 x 2,10 = 1,99 mq.	12,76 > 1/8
5	pranzo	10,67 mq.	0,77 x 2,00 = 1,54 mq.	0,77 x 2,00 = 1,54 mq.	16,92 > 1/8
6	cucina	11,09 mq.	1,17x2,20 + 0,86x1,2 = 3,60 mq.	1,17x2,20 + 0,86x1,2 = 3,60 mq.	12,08 > 1/8
7	lavanderia	5,93 mq.	1,80 x 2,10 = 2,16 mq.	1,80 x 2,10 = 2,16 mq.	12,74 > 1/8
8	lavanderia	5,27 mq.	0,95 x 1,95 = 1,75 mq.	0,95 x 1,95 = 1,75 mq.	12,01 > 1/8
9	cucina	11,53 mq.	0,85 x 1,20 = 1,02 mq.	0,85 x 1,20 = 1,02 mq.	1/11,30 > 1/14 vedi art. 12 NTA del P.d.R.
10	camera	19,96 mq.	0,85x1,20 + 0,55x1,20+ 1,68mq.	0,85x1,20 + 0,55x1,20+ 1,68mq.	1/11,88 > 1/14 vedi art. 12 NTA del P.d.R.
11	camera	10,36 mq.	0,85x1,20+0,85x1,20 = 2,04 mq.	0,85x1,20+0,85x1,20 = 2,04 mq.	16,08 > 1/8
12	bagno	4,13 mq.	0,55 x 1,20 = 0,66 mq.	0,55 x 1,20 = 0,66 mq.	16,26 > 1/8
13	camera	19,09 mq.	0,85 x 2,00 = 1,70 mq.	0,85 x 2,00 = 1,70 mq.	1/11,22 > 1/14 vedi art. 12 NTA del P.d.R.
14	bagno	5,98 mq.	0,85 x 1,10 = 0,93 mq.	0,85 x 1,10 = 0,93 mq.	16,43 > 1/8
15	camera	12,22 mq.	0,85 x 1,20 = 1,02 mq.	0,85 x 1,20 = 1,02 mq.	1/11,08 > 1/14 vedi art. 12 NTA del P.d.R.
16	guardaroba	6,10 mq.	0,83x1,00 + 0,86x1,96= 2,52mq.	0,83x1,00 + 0,86x1,96= 2,52mq.	11,52 > 1/8
17	bagno	5,69 mq.	0,45 x 1,05 = 0,47 mq.	0,45 x 1,05 = 0,47 mq.	1/12,10 > 1/14 vedi art. 12 NTA del P.d.R.
18	camera	12,85 mq.	0,85x1,20 + 0,85x1,20+ 2,04mq.	0,85x1,20 + 0,85x1,20+ 2,04mq.	16,30 > 1/8
19	camera	14,39 mq.	0,85x1,20+1,00x2,20 = 3,22 mq.	0,85x1,20+1,00x2,20 = 3,22 mq.	14,47 > 1/8
20	bagno	5,70 mq.	0,40 x 1,20 = 0,48 mq.	0,40 x 1,20 = 0,48 mq.	1/11,87 > 1/14 vedi art. 12 NTA del P.d.R.

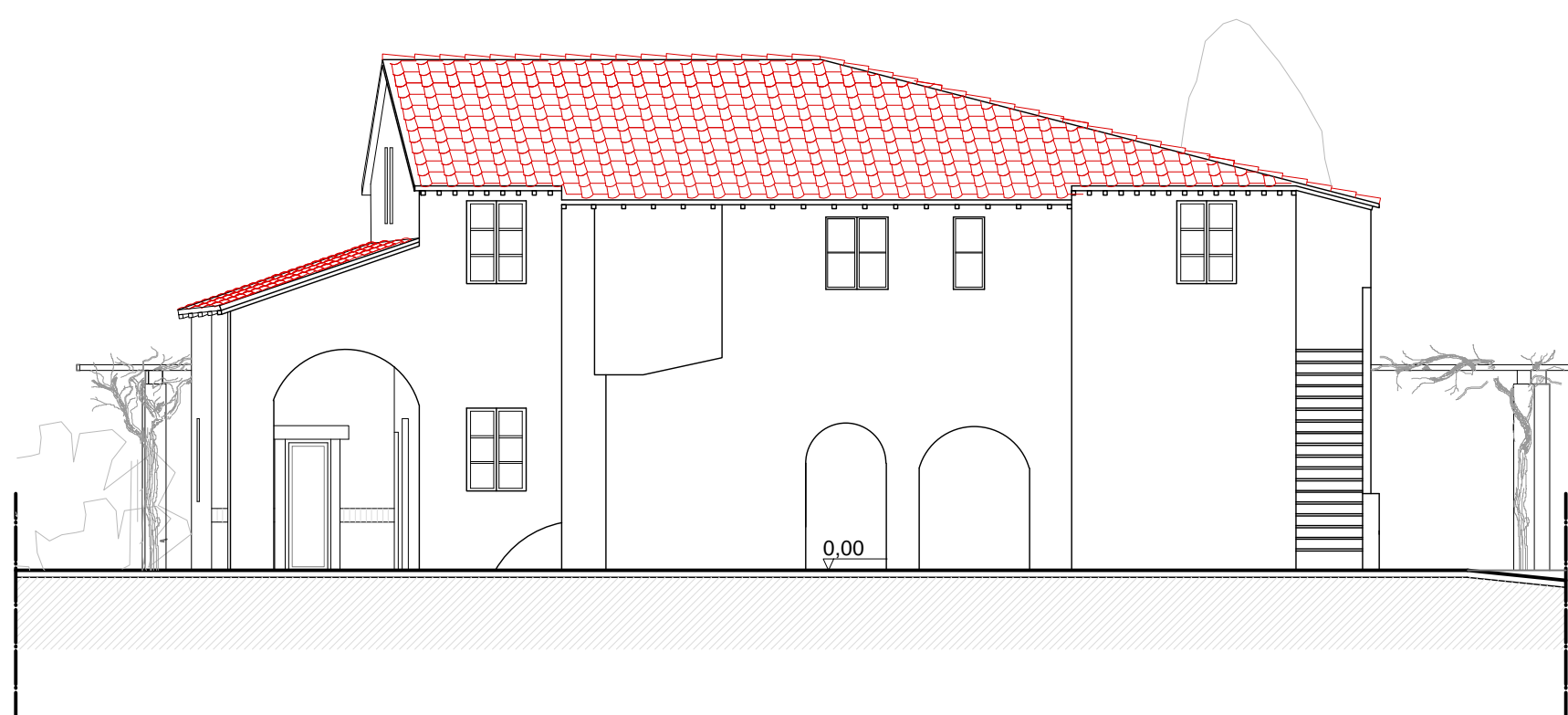

PROSPETTO S-E

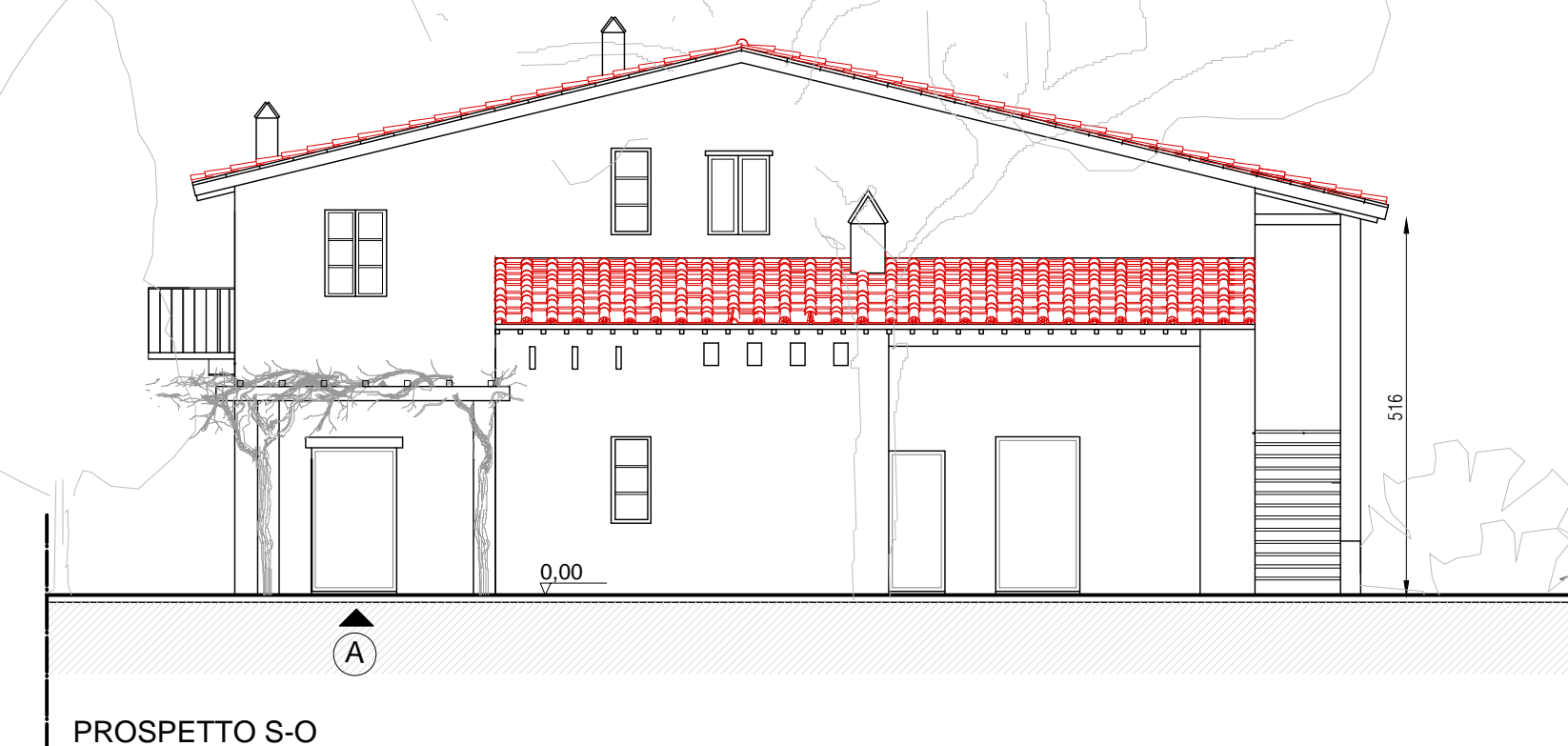

PROSPETTO S-O

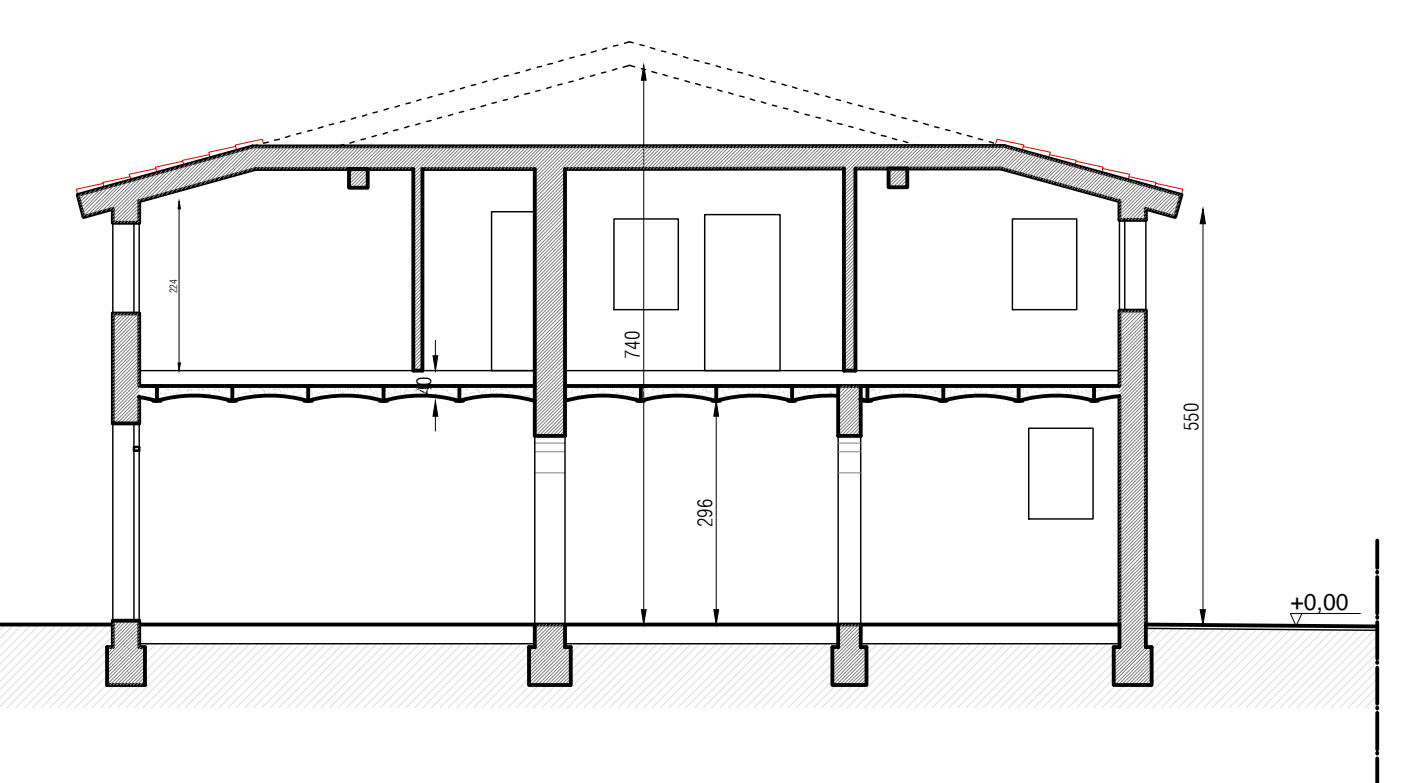

SEZIONE A-A'



PROSPETTO N-O

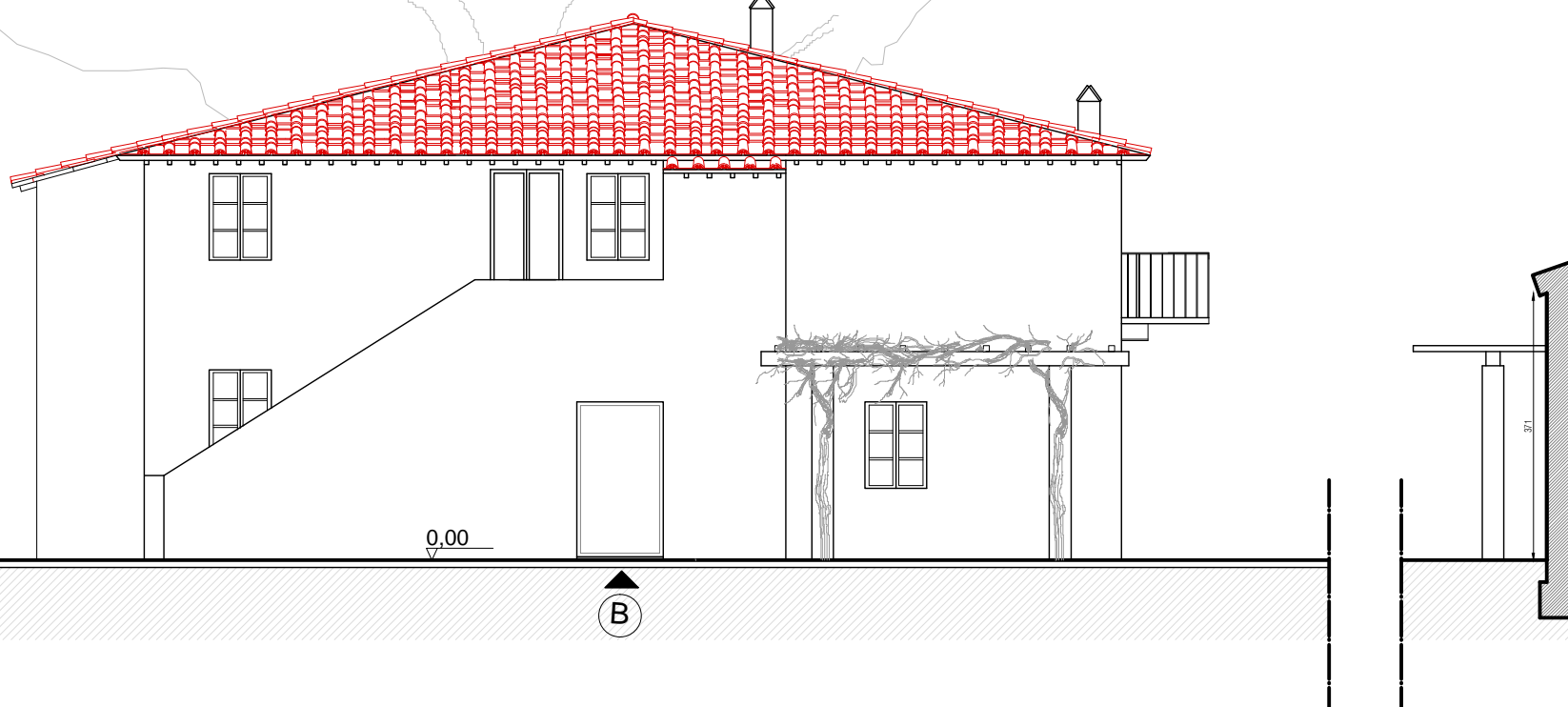

PROSPETTO N-E

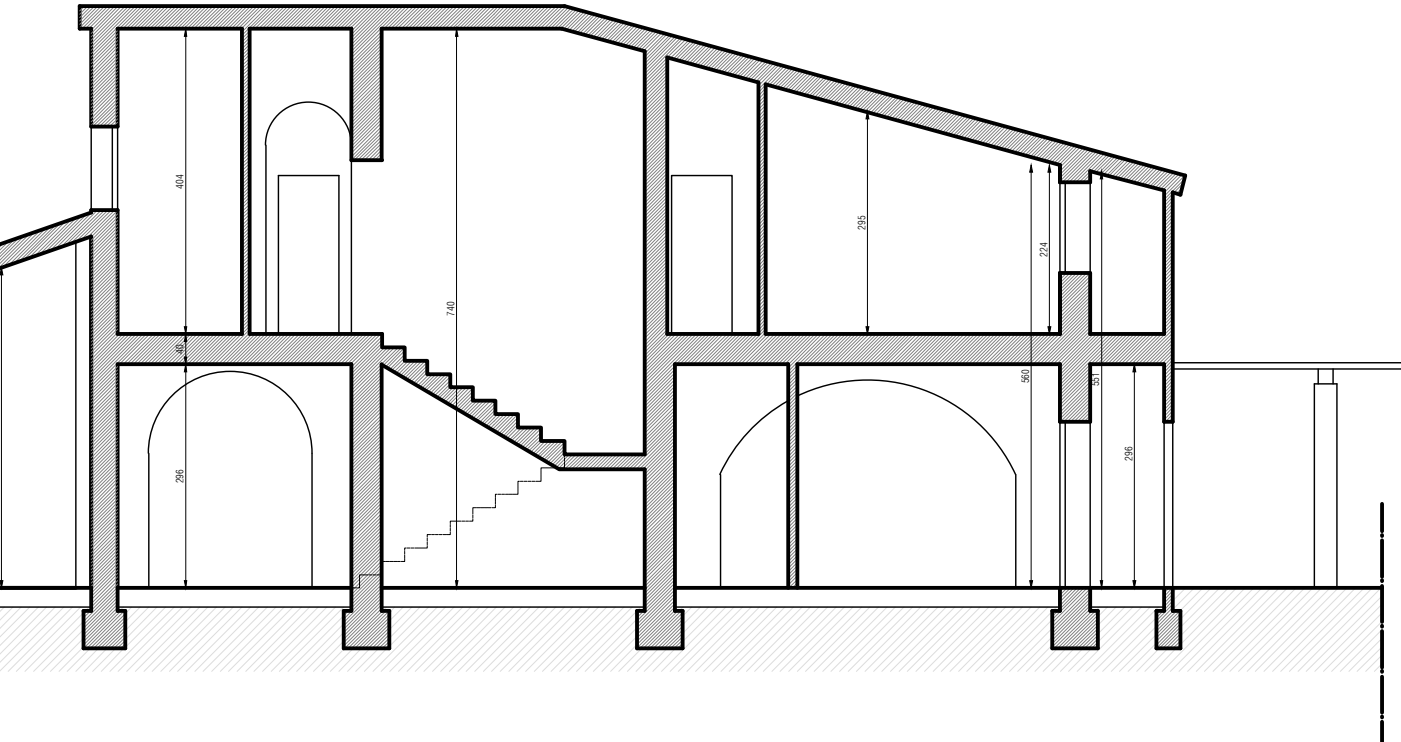

SEZIONE B-B'