

COMUNE DI PONSACCO

**COMMITTENTE:
LE GEMELLE REAL ESTATE S.R.L.**

**RICHIESTA DI INTEGRAZIONE ALLA
SCHEDE NORMA ESISTENTE N. 141
DELL'ALLEGATO V, PER AMMISSIBILITÀ DI
NUOVA PROPOSTA PROGETTUALE, AI
SENSI DELL'ART. 11 DELLE VIGENTI NTA
DEL RU DI PONSACCO**

**DOCUMENTAZIONE FOTOGRAFICA
UMI 1 - INTEGRAZIONI**

03 MARZO 2020

Progettista
architettonico

Progettista
architettonico

Committente

ALBERTO PELLEGRINI ARCHITETTO

56029 SANTA CROCE SULL'ARNO PIAZZA GARIBALDI 11 (PISA)

TELEFONO 0571 33822 FAX 0571 1651041 EMAIL INFO@PELLEGRINIPULITIARCHITETTI.IT

CELLULARE +39 3483327475 PARTITA I.V.A. 01877800506

ARCHITETTURA & ARTE - FEDERICO PULITI ARCHITETTO

56029 SANTA CROCE SULL'ARNO PIAZZA GARIBALDI 11 (PISA)

TELEFONO 0571 33822 FAX 0571 1651041 EMAIL INFO@LORENZAVANNI.IT

PARTITA I.V.A. 01851820504

A termini delle vigenti leggi in materia di diritti di autore, questo elaborato non può essere riprodotto, copiato anche solo in parte, o trasferito (anche per via informatica) a terzi, senza esplicita autorizzazione del proprietario.

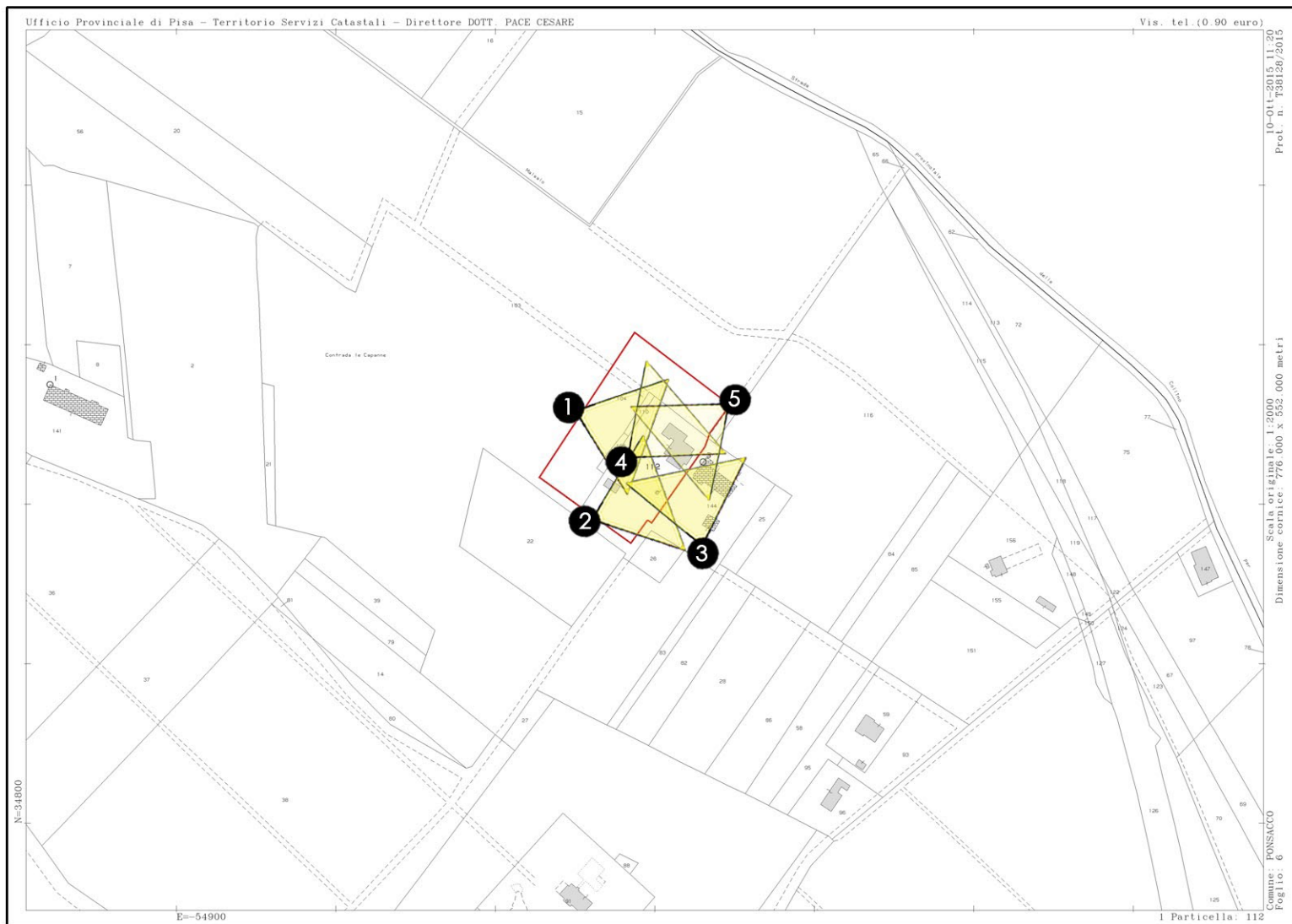

Schema inquadramento punti di scatto



Foto n. 01 - vista dell'Unità Minima di Intervento 1, da Nord Ovest



Foto n. 02 - Vista dell'Unità Minima di Intervento 1, da Sud Ovest



Foto n. 03 - Vista dell'unità Minina di Intervento 1, vista da Sud Est



Foto n. 04 - vista di dettaglio del piccolo annesso



Foto n. 05 - vista dell'Unità Minima di intervento n. 1 da Est